

# Flow การชำระเงิน Bill Payment ช่องทาง Bualuang iBanking

1. เข้า [www.bangkokbank.com](http://www.bangkokbank.com) เลือก Bualuang iBanking

## 2. ใส่ user ID และ PIN ตามที่ได้สมัครไว้กับ iBanking

ธนาคารกรุงเทพ  
Bangkok Bank

# Bualuang iBanking

User ID

PIN/Password

**Log On**

.....

**Note:** Click on the "Bookmark" button below to add this logon page to your Favorites list.

**Hint** **Bookmark**

[Bualuang iBanking Home Page](#) | [Terms and Conditions](#) | [Security and Privacy](#)  
Copyright 2001 Bangkok Bank Public Company Limited

### 3. หากเป็นการทำรายการครั้งแรกต้อง Add Payee ก่อน โดยเลือก “เพิ่มรายชื่อบริษัทผู้รับชำระของท่าน”

The main content area is titled "เพิ่มรายชื่อบริษัทผู้รับชำระของท่าน" (Add your company payee). Below the title, there is a sub-section "บริษัทผู้รับชำระรายใหม่" (New company payee). The form includes a dropdown menu for "ประเภทธุรกิจ" (Business Type) set to "ทั้งหมด" (All), and a text input field for "ชื่อบริษัทผู้รับชำระ" (Company Name) containing the following information: "0333 \* มีกลุ่มทรูรหัสบริการ 0333", "0999 \* มีกลุ่มทรูรหัสบริการ 0999", "1000 \* โครงการรูดฟ้า 1,000 บาทต่อ 1 วันเกิด", and "303009937200 \* บริษัท พลิกทรัพย์ บิวทิลวง จำกัด (มหาชน)". A "ตกลง" (OK) button is located below the input field.

Below the form, there is a section titled "ข้อมูลบริษัทผู้รับชำระ" (Company Payee Information). It includes a text input field for "รหัสบริษัท" (Company Code) and a "ตกลง" (OK) button.

At the bottom of the page, there is a copyright notice: "Copyright 2001 Bangkok Bank Public Company Limited".

On the left side of the page, there is a sidebar menu with the following items: "คู่มือหนังสือ", "ชำระค่าสินค้าและบริการ", "รายชื่อบริษัทผู้รับชำระของท่าน", "เพิ่มรายชื่อบริษัทผู้รับชำระของท่าน" (highlighted with a red circle), "ชำระบัตรเครดิต", "รายการบัตรเครดิตบุคคลอื่น", "เพิ่มบัตรเครดิตธนาคารกรุงเทพบุคคลอื่น", "ข้อมูลรายการชำระเงิน", "รายการชำระเงินที่รอดำเนินการ", "สมัครบริการหักบัญชีเงินฝากอัตโนมัติ", and "ข้อมูลการสมัครบริการหักบัญชีเงินฝากอัตโนมัติ". At the bottom of the sidebar, there is a "ถาม-ตอบ" (Ask-Answer) link.

## 4. ค้นหาบริษัทบริษัทที่ต้องการ Add Payee โดย Search จาก Service Code

The main content area is titled "เพิ่มรายชื่อบริษัทผู้รับชำระของท่าน" (Add your payee company list). Below this title, there is a search form. The form has a dropdown menu for "ประเภทธุรกิจ" (Business Type) set to "ทั้งหมด" (All). The search results are displayed in a list, with the first item "TTT\*บริษัท ทีทีที จำกัด" (TTT\* TTT Co., Ltd.) highlighted with a red oval. Other items in the list include "TRP \* ไทยรุ่ง", "TRUWAY \* บ.ทรวเวย์ จำกัด", and "TSES \* ไทยซีเอ็มเอส".

Below the search results, there is a "ตกลง" (OK) button. Further down, there is a section titled "ข้อมูลบริษัทผู้รับชำระ" (Payee Company Information) with a form for "รหัสบริษัท" (Company Code) and "ชื่อย่อ" (Abbreviation), and another "ตกลง" (OK) button.

At the bottom of the page, there is a copyright notice: "Copyright 2001 Bangkok Bank Public Company Limited".

## 5. เลือก Service Code ที่ต้องการ Add Payee และใส่หมายเลขประจำตัวลูกค้า (Customer No. / Reference 1 No.)

- ประเภทธุรกิจ (Business Type): ทั้งหมด (All)
- ชื่อบริษัทผู้รับชำระ (Payee Company Name): TTT\*บริษัท ทีทีที จำกัด (TTT\* Company TTT Co., Ltd.)
- รหัสบริษัท (Company Code): TRP \* ไทยรุ่ง, TRUWAY \* บ.ทรูเวย์ จำกัด, TSES \* ไทยซัมซุง
- หมายเลขประจำตัวลูกค้า (เลขที่อ้างอิง 1) (Customer No. / Reference 1 No.): 086534489
- ชื่อย่อ (Abbreviation): TTT

Buttons for "ตกลง" (OK) are circled in red. A sidebar on the left contains various banking services like "ชำระค่าสินค้าและบริการ" (Pay for goods and services), "เพิ่มรายชื่อบริษัทผู้รับชำระ" (Add payee company), "ชำระบัตรเครดิต" (Pay credit card), "เพิ่มบัตรเครดิตธนาคารกรุงไทย" (Add Bangkok Bank credit card), "ข้อมูลรายการชำระเงิน" (Payment information), "รายการชำระเงินที่รอดำเนินการ" (Payment information pending processing), "สมัครบริการหักบัญชีเงินฝากอัตโนมัติ" (Apply for automatic debit service), and "ข้อมูลการสมัครบริการหักบัญชีเงินฝากอัตโนมัติ" (Automatic debit service application information). A "ถาม-ตอบ" (FAQ) icon is at the bottom left.

หมายเหตุ : กรุณาระบุหมายเลขประจำตัวลูกค้า (เลขที่อ้างอิง 1) ตามที่แสดงไว้ในใบแจ้งค่าสินค้าหรือบริการของท่าน หมายเลขนี้จะปรากฏขึ้นทุกครั้งที่ท่านสั่งทำรายการชำระเงินค่าสินค้าและบริการ โดยท่านสามารถสร้างข้อมูลผู้รับชำระรายเดิมได้มากกว่าหนึ่งรายการ ในกรณีที่ต้องการทำรายการชำระเงินให้กับหมายเลขประจำตัวลูกค้าหมายเลขอื่น

## 6. หลังจาก Add Payee ระบบจะส่ง SMS ไปยังโทรศัพท์มือถือที่ผูกไว้กับ iBanking เพื่อทำการ verify ด้วย OTP (One Time Password)

### Add Payee - Authentication

#### New Payee

Is this correct? Please verify the information you have entered.

Payee Name	บริษัท ทีทีที จำกัด
Service Code	TTT
Customer No.	086534489
Payee Nickname	TTT

A SMS has been sent to your mobile phone:

Sender Name: Bank-BBL (for Hutch network the sender will appear as 02-645-5555)

BBL Bualuang iBanking OTP xxxxxxxx generated at 15:35 to add Payee. Queries - call 66(0) 2645 5555

Please enter the One Time Password (OTP) sent by SMS to your mobile phone.

Your OTP was generated at 15:35.

One Time Password (OTP)

111111

ใส่ OTP หรือ ตัวเลขที่ส่งให้ทาง  
SMS ไปยังเบอร์มือถือที่ผูกไว้  
กับ ibanking

Confirm

## 7. สามารถตรวจสอบรายชื่อ Payee จาก List "รายชื่อบริษัทผู้รับชำระของท่าน"

**Bualuang Banking**

รายการบัญชี | โอนเงิน | ชำระเงิน | การลงทุน | บริการพิเศษ | บริการเสริม | แบนด์เมล์ | สรุปรายการ | ช่วยเหลือ

ออกจากระบบ

ธนาคารกรุงเทพ Bangkok Bank

คุณเมทวิช

[ชำระค่าสินค้าและบริการ](#)

[รายชื่อบริษัทผู้รับชำระของท่าน](#)

[เพิ่มรายชื่อบริษัทผู้รับชำระของท่าน](#)

[ชำระบัตรเครดิต](#)

[รายการบัตรเครดิตบุคคลอื่น](#)

[เพิ่มบัตรเครดิตธนาคารกรุงเทพบุคคลอื่น](#)

[ข้อมูลรายการชำระเงิน](#)

[รายการชำระเงินที่ลดค่าธรรมเนียมการ](#)

[สมัครบริการหักบัญชีเงินฝากอัตโนมัติ](#)

[ข้อมูลการสมัครบริการหักบัญชีเงินฝากอัตโนมัติ](#)

ถาม-ตอบ

### รายชื่อบริษัทผู้รับชำระของท่าน

ข้อมูลบริษัทผู้รับชำระ

ท่านสามารถเปลี่ยนแปลงหรือยกเลิกบริษัทผู้รับชำระของท่านได้ โดยการคลิกที่รหัสบริษัท

รหัสบริษัทผู้รับชำระ	รหัสบริษัท	หมายเลขประจำตัวลูกค้า	ชื่อย่อ
บริษัท ทีทีที จำกัด	TTT	086548889	TTT

[ทำรายการชำระค่าสินค้าและบริการ](#)  
[เพิ่มรายชื่อบริษัทผู้รับชำระของท่าน](#)

Copyright 2001 Bangkok Bank Public Company Limited

## 8. เริ่มทำรายการชำระเงิน โดยเลือก "ชำระค่าสินค้าและบริการ" และเลือกผู้รับชำระเงิน ใส่จำนวนเงินที่ต้องการชำระ แล้วยืนยันการชำระเงิน

**Bualuang Banking** ออกจากระบบ

รายการบัญชี โอนเงิน ชำระเงิน การลงทุน บริการพิเศษ บริการเสริม แบนด์แคปล์ สรุปรายการ ช่วยเหลือ

ธนาคารกรุงเทพ Bangkok Bank

คุณเพชรวิเศษ

### บริการชำระค่าสินค้าและบริการ

เริ่มทำรายการชำระเงิน

ผู้รับชำระ: [โปรดเลือก]

บัญชีผู้ชำระเงิน: [โปรดเลือก]

รหัสบริษัท: TTT

หมายเลขประจำตัวลูกค้า (เลขที่ล้าง) ลิง 1)

หมายเลขล้างล้าง (เลขที่ล้างลิง 2) (ตามที่แสดงไว้ในใบแจ้งค่าบริการ)

จำนวนเงิน: 600.00

วันที่: 29 ต.ค. 2553

บันทึกช่วยจำ

หมายเหตุ: ท่านสามารถทำรายการได้เฉพาะบริษัทที่ท่านได้กำหนดไว้ในรายชื่อบริษัทผู้รับชำระเงินของท่านแล้ว **โปรดคลิกที่นี่** เพื่อเพิ่มรายชื่อบริษัทผู้รับชำระของท่าน

[เพิ่มรายชื่อบริษัทผู้รับชำระของท่าน](#)  
[เรียกดูข้อมูลรายชื่อบริษัทผู้รับชำระ](#)

รายการชำระเงินที่รอค่าเงินการ

ถาม-ตอบ

## ขั้นตอนการทำรายการชำระค่าสินค้า/บริการ ผ่านบริการบัวหลวงโฟน

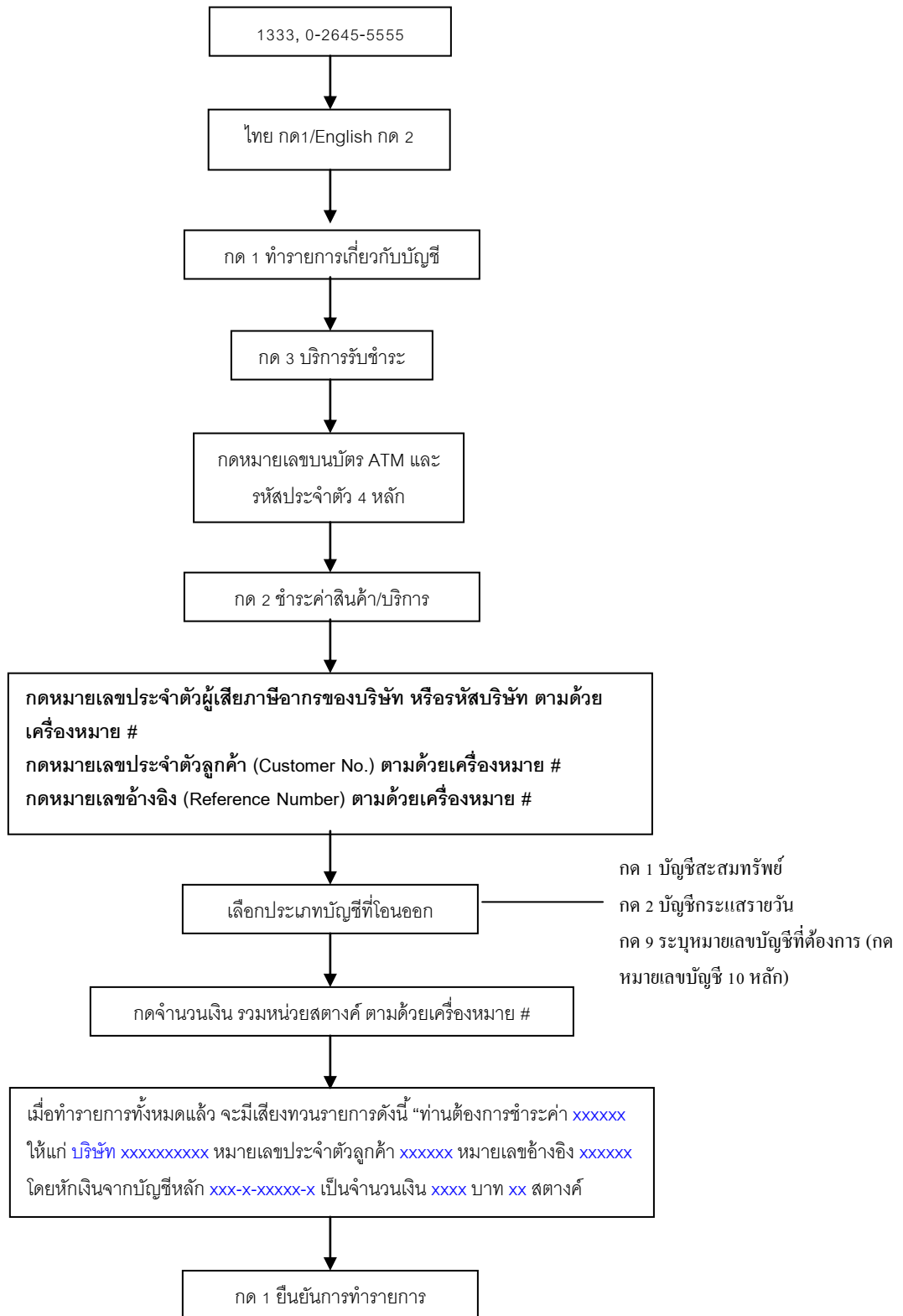

\*\*\* ในกรณีที่ใช้บริการผ่านเครื่องโทรสาร สามารถส่งพิมพ์หลักฐานการชำระเงินจากเครื่องโทรสารได้ทันที \*\*\*