

POEMS Global

Local & Global Trading Platform

คู่มือการใช้งานโปรแกรม

เริ่มต้นใช้งาน GETTING START

ฟังก์ชันสำหรับดูราคา / ข้อมูล หลักทรัพย์

Price View

Watchlist

Chart View

Stock Analytics

ฟังก์ชันสำหรับการซื้อ - ขาย

Trade

Submit order

จัดการ Platform

สร้าง Workspace ของตัวเอง

ปรับเปลี่ยน Workspace

ฟังก์ชัน Account

Account Management

Foreign Account Management

GETTING START

STEP 1 : เข้าสู่เว็บไซต์ www.poems.in.th เพื่อ Log-in ยืนยันการเปิดบัญชี

สำหรับ ลูกค้าใหม่ ไม่เคยลงทะเบียนสร้าง User POEMS

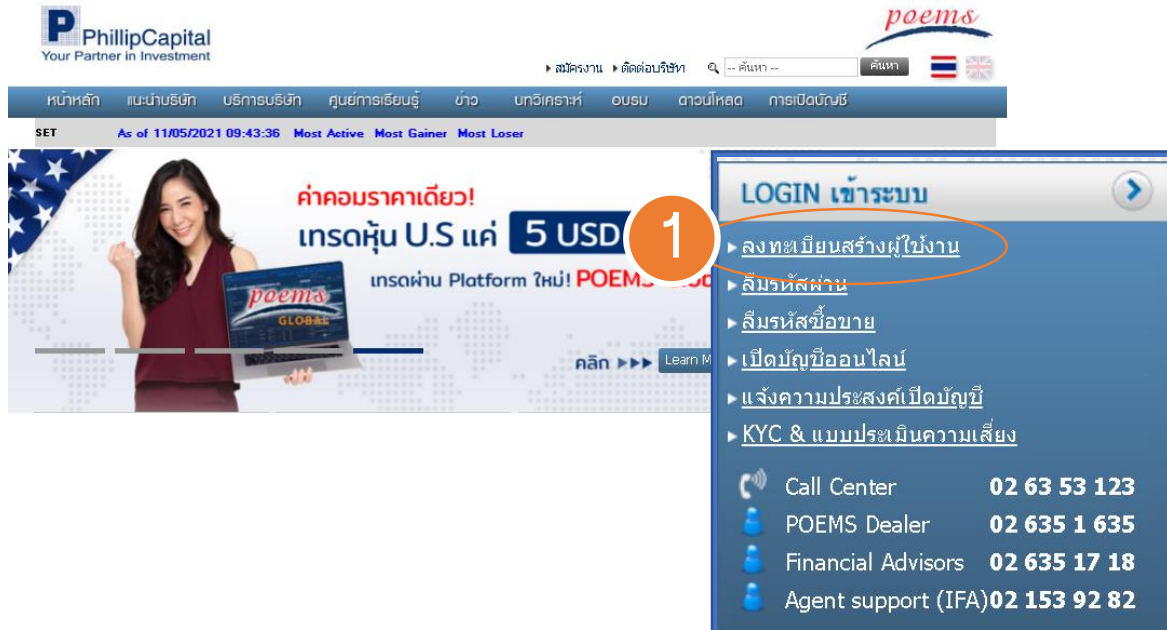

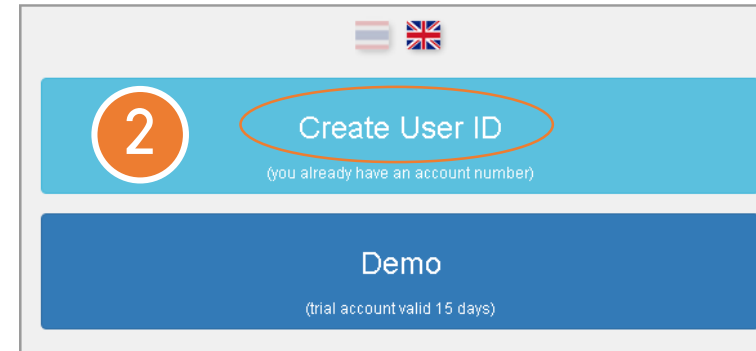

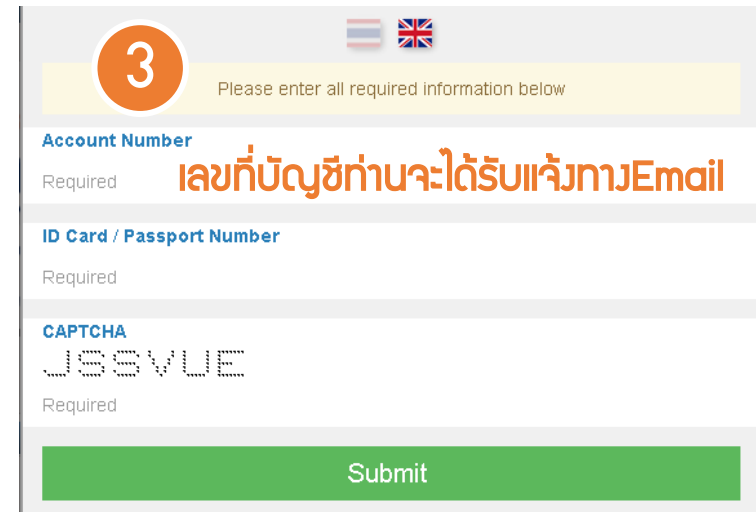

ลูกค้ามี User POEMS อยู่แล้ว โปรด Log-in เพื่อยืนยันการเปิดบัญชีเมื่อได้รับอีเมลแจ้งจากบริษัท

ตรวจสอบ POEMS User โปรดคลิก <https://www.poems.in.th/WebEnhance/Account/ForgotUserID>

GETTING START

STEP 2 : ดาวนั้โหลดและติดตั้งโปรแกรม POEMS Global

- จากลิงค์ที่ได้รับทาง Welcome Email,
- หรือจากหน้า ดาวนั้โหลดโปรแกรม ที่เว็บไซต์ www.poems.in.th

A screenshot of the POEMS Global TH Login window. The window title is "POEMS Global TH Login". The background features a photo of three people shaking hands and the "poems GLOBAL v. 1.0.302.699" logo. The login form includes fields for "User Name" (containing "pgglobal") and "Password" (masked with dots). There is a "Remember this Username" checkbox (unchecked) and a "Login" button. Below the form is a link for "Forgot your Username or Password?". At the bottom, there is a disclaimer: "By clicking on the Login button, you acknowledge that you have read, understood and accepted the following:" followed by links for "Terms and Conditions" and "Privacy and Security". A "Dealer Login" checkbox is checked, and there are help and info icons at the bottom right.

My Workspace เริ่มต้น

OVERVIEW

PriceView

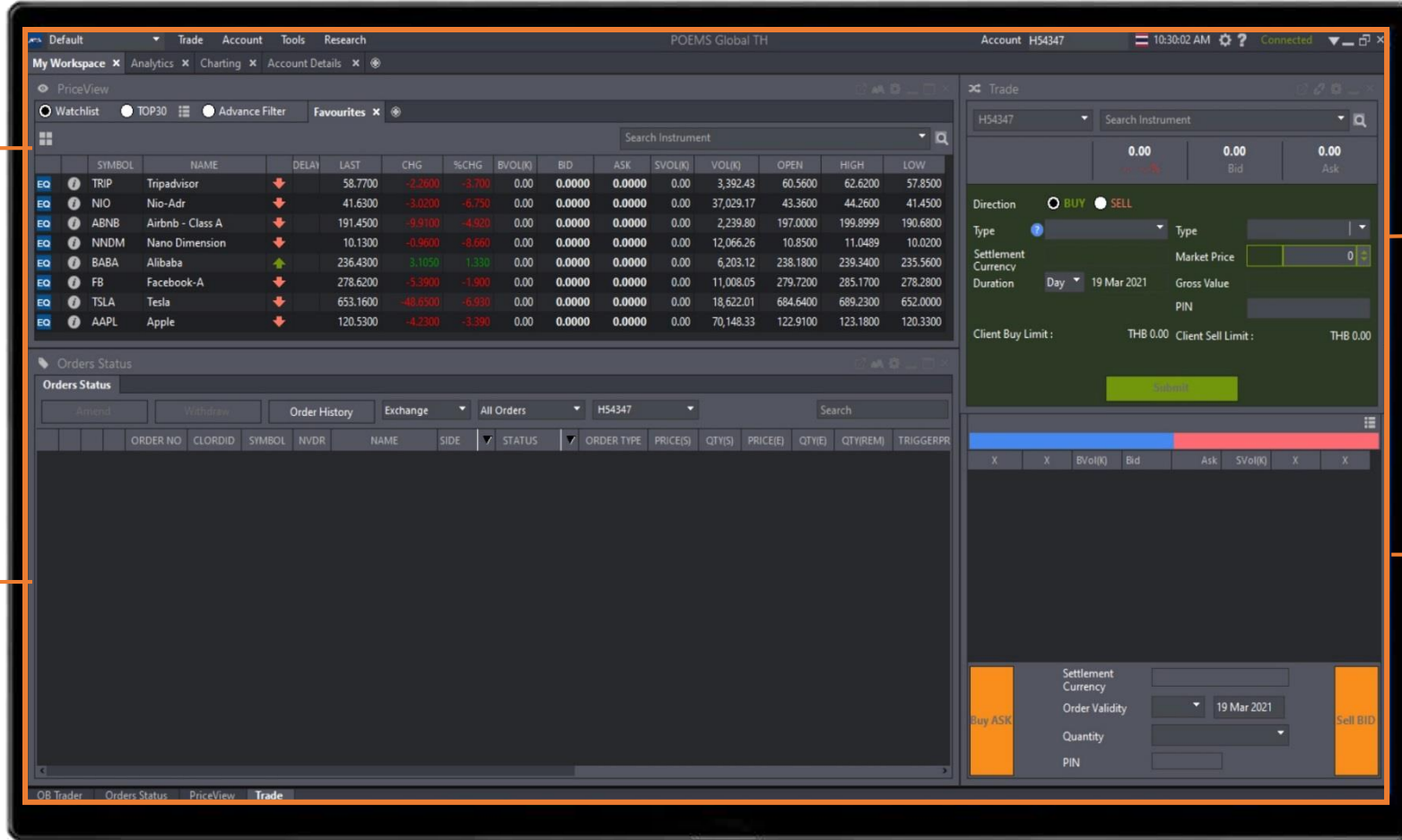

Order Status

Trade View

OB Trader (Developing)

ฟังก์ชันสำหรับดูราคา / ข้อมูลหลักทรัพย์

- **PriceView**

ดูราคา Real-Time ของ
หลักทรัพย์ในตลาด US
บน Top30

	SYMBOL	NAME	DELAY	LAST	CHG	%CHG	VOL(I)	BID	ASK	VOL(K)	VOL(K)	OPEN	HIGH	L
EQ	MPRO	Monarch Procap ETF	↑	24.8143	25.0100	0.000	0.00	0.0000	0.0000	0.00	1,841.81	25.0400	25.0400	24.
EQ	MAMB	Monarch Ambassador Income ETF	↑	24.9002	24.9700	0.000	0.00	0.0000	0.0000	0.00	318.35	24.9600	24.9700	24.
EQ	MBCC	Monarch Blue Chips Core ETF	↑	24.5754	24.7600	0.000	0.00	0.0000	0.0000	0.00	430.28	24.8200	24.8500	24.
EQ	UMI	USCF Midstream Energy Income Fund ETF	↑	24.6814	24.7300	0.000	0.00	0.0000	0.0000	0.00	4.58	24.8391	24.9592	24.
EQ	ADRA	Adara Acquisition - Unit	↓	9.9000	-0.0100	-0.100	0.00	0.0000	0.0000	0.00	19.44	9.9000	9.9000	9.
EQ	DIG	ProShares Ultra Oil&Gas	↑	119.1900	5.3400	4.700	0.00	0.0000	0.0000	0.00	29.66	119.3000	122.1200	118.
EQ	UCO	Pro Ultr Bloomberg Crude Oil	↑	55.4400	4.5400	8.920	0.00	0.0000	0.0000	0.00	864.10	53.9500	56.2900	53.
EQ	PALL	ETFS Palladium Trust	↑	247.6100	3.6858	1.510	0.00	0.0000	0.0000	0.00	33.77	245.8900	248.4900	245.
EQ	UXI	Ultr Industr Pro	↑	111.3458	3.6801	3.330	0.00	0.0000	0.0000	0.00	0.75	114.0800	114.0800	114.
EQ	LABD	Direxion S&P Biotech Bear 3X	↑	24.6000	3.2800	15.410	0.00	0.0000	0.0000	0.00	2,935.95	20.6900	24.6700	20.
EQ	OIH	VEck V Oil	↑	188.6100	2.9600	1.590	0.00	0.0000	0.0000	0.00	496.08	190.3700	195.0700	188.
EQ	IYT	iShares Transport Avg	↑	247.6700	2.6300	1.070	0.00	0.0000	0.0000	0.00	39.64	248.6100	251.2600	246.
EQ	OILK	Pro K1 Free Crude Oil	↑	54.3050	2.5900	5.030	0.00	0.0000	0.0000	0.00	10.97	53.2100	54.6900	53.

A คัดกรองหุ้นจาก Top 30 อันดับ หรือ Advance Filter ตาม กลุ่มอุตสาหกรรม หรือ กรองจาก A-Z

B เลือก Top 30 อันดับแรกจากตลาดต่างๆ

C ราคา Live Price ที่ช่อง Delay โดยในกรณีที่ราคา Delay จะขึ้น “15” หมายถึง ราคา Delay 15 นาที

D คลิกขวาเพื่อจัดการคอลัมน์ หรือ คลิกซ้ายเพื่อเรียงลำดับ

ฟังก์ชันสำหรับดูราคา / ข้อมูลหลักทรัพย์

- **Watchlists** : วิธีการตั้งค่า Watchlists ที่ท่านต้องการ

	SYMBOL	NAME	DELAY	LAST	CHG	%CHG	3VOL
EQ	TRIP	Tripadvisor	↓	48.7000	-0.6900	-1.400	0.00
EQ	NIO	Nio-Adr	↓	36.9600	-4.2100	-10.220	0.00
EQ	ABNB	Airbnb - Class A	↓	178.8500	-8.2900	-4.430	0.00
EQ	NNDM	Nano Dimension	↓	8.3800	-0.7400	-8.110	0.00
EQ	BABA	Alibaba	↓	229.5900	-8.0300	-3.380	0.00
EQ	FB	Facebook-A	↓	282.1400	-8.4900	-2.920	0.00
EQ	TSLA	Tesla	↓	630.2700	-31.8900	-4.820	0.00
EQ	AAPL	Apple	↓	120.0900	-2.4500	-2.000	0.00

- 1 เลือกแถบ Watchlist จะปรากฏแถบ Watchlist ตามข้อที่ 2
- 2 สามารถเปลี่ยนชื่อ Watchlist หรือ เพิ่ม watchlist ใหม่ได้ที่ปุ่มเครื่องหมาย “+”
- 3 พิมพ์ Symbols หรือ ชื่อเต็มของหุ้นที่ต้องการ และคลิกเลือกหุ้นเพื่อเพิ่มลงใน Watchlist

ฟังก์ชันสำหรับดูราคา / ข้อมูลหลักทรัพย์

• Chart View

: กราฟราคาหุ้นแบบ Real-Time พร้อมทั้ง Technical Indicators ที่หลากหลาย

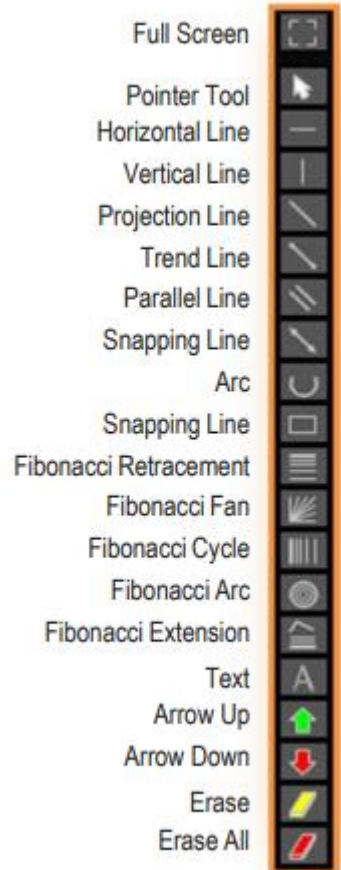

1 เลือก Charting สำหรับการดูกราฟราคา

2 พิมพ์ Symbols หรือ ชื่อเต็มของหุ้นที่ต้องการ และคลิกเลือกหุ้นเพื่อดูกราฟราคา

3 เมนูสำหรับการปรับแต่งกราฟ

ฟังก์ชันสำหรับดูราคา / ข้อมูลหลักทรัพย์

• Stock Analytics

Phillip Stock Analytics รวบรวมข้อมูลเชิงลึก ทั้ง Fundamental, Valuations และ ข้อมูลผลการดำเนินงานของบริษัทฯ จดทะเบียน

วิธี : ไปที่ PriceView คลิก
ขวาที่ชื่อหุ้น แล้วคลิกคำว่า
“Stock Analytics”

>> ข้อมูลพื้นฐานที่สำคัญ

>> สรุปภาพรวมบริษัท

>> สรุปข้อมูลสำคัญทางการเงิน

>> อัปเดตข้อมูลข่าวสารจาก Dow Jones

>> ข้อมูลงบการเงินและนักลงทุนสัมพันธ์

>> กราฟวิเคราะห์ทาง Technical จาก Recognia

Selected data supplied by

REFINITIV 

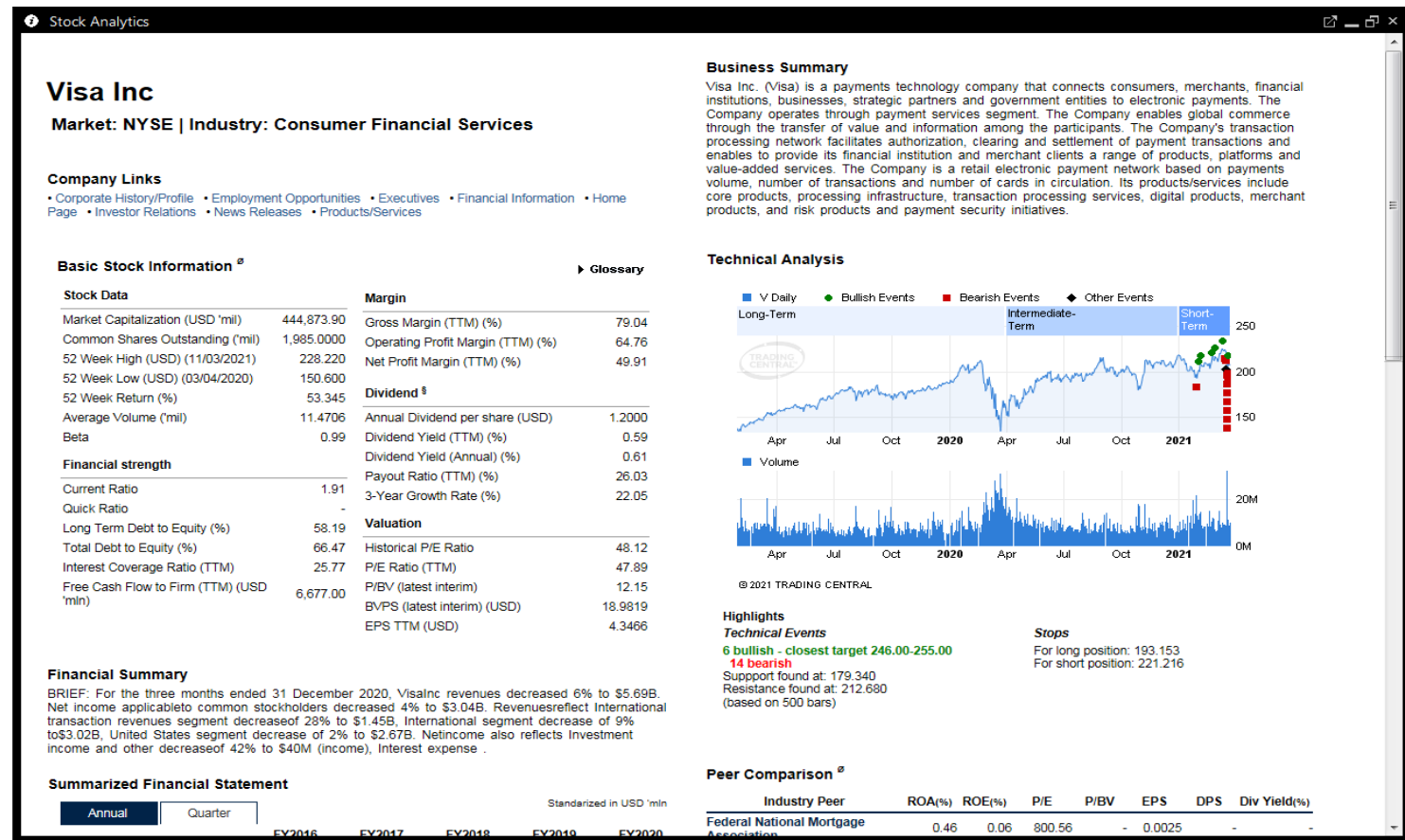

ฟังก์ชันสำหรับการซื้อ-ขาย

- ภาพรวมฟังก์ชันการซื้อ-ขาย

Price View :

ไปดูราคา Real-Time
ของหุ้นในตลาดหรือจาก
Watchlist

- PriceView:** A table showing real-time stock prices for a watchlist. The table includes columns for SYMBOL, NAME, DELAY, LAST, CHG, %CHG, VOL(IK), BID, ASK, VOL(IK), VOL(IK), OPEN, HIGH, and LOW. The watchlist includes VOO, FB, MSFT, NNDM, NP, AAPL, GOOG, TSLA, and V.
- Trade Stocks:** A panel for trading a specific stock (H54348, Visa-A). It shows the current price (208.0700), bid (0.0000), and ask (0.0000). The direction is set to BUY, and the order type is Limit Order. The limit price is set to USD 208.0700. The duration is set to Day (25 Mar 2021). The gross value is 208.07. The client buy limit is USD 82.39 and the client sell limit is USD 14,907.57. A Submit button is visible.
- Orders Status:** A panel showing the status of orders. It includes buttons for Amend, Withdraw, and Order History. The exchange is set to H54347. The table shows columns for ORDER NO, CLORDID, SYMBOL, NVDR, NAME, SIDE, STATUS, ORDER TYPE, PRICE(S), QTY(S), and PRICE(E).

Order Status :

ตรวจสอบสถานะการสั่ง
คำสั่งซื้อขาย

Trade :

ดูรายละเอียดหุ้น, วงเงิน
สำหรับซื้อขาย และสั่งคำสั่ง
ซื้อขาย

ฟังก์ชันสำหรับการซื้อ-ขาย

- การส่งคำสั่ง 2 วิธีง่ายๆสำหรับการส่งคำสั่งซื้อขาย

วิธีที่ 1

>ผ่านแถบ Trade Stocks

1. เลือกประเภทบัญชีสำหรับการซื้อ-ขาย โดย
สามารถสังเกตได้จากเลขสุดท้ายของบัญชี
 - เลข 7 หมายถึง เทรดหุ้นไทย
 - เลข 8 หมายถึง เทรดหุ้นสหรัฐฯ
2. ระบุ Symbols, Order Type, Limit Price, Quantity ที่ต้องการ จากนั้นระบบจะแสดง Gross Value
3. จากนั้นคลิกเลือก BUY หรือ SELL และกรอก PIN ของท่านเพื่อเป็นการยืนยันการส่งคำสั่งซื้อ-ขาย

วิธีที่ 2

>คลิกขวาบนชื่อหุ้น

1. คลิกขวาบนชื่อหุ้นที่ต้องการ ระบบจะแสดงเมนูย่อยเพิ่มเติมสำหรับหุ้นตัวนั้น
2. เลือก Trade <ชื่อหุ้น> จากนั้นระบบจะแสดงหน้าต่าง Trade เพื่อส่งคำสั่งซื้อ-ขาย

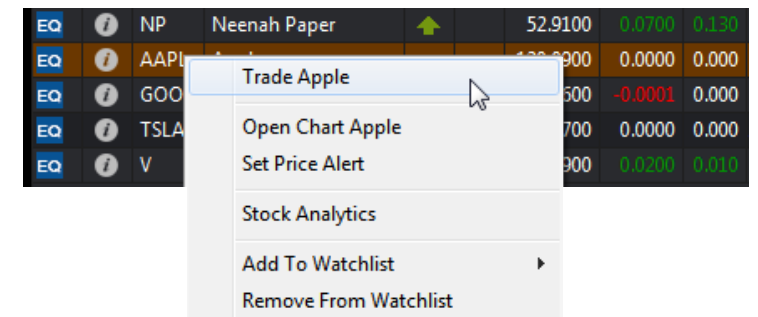

ฟังก์ชันสำหรับการซื้อ-ขาย

• การส่งคำสั่ง แมมูต่างๆในหน้าต่าง Trade

- 1 เลือก Account สำหรับการซื้อขาย
 - ลงท้ายด้วย -7 หมายถึงหุ้นไทย
 - ลงท้ายด้วย -8 หมายถึง หุ้นสหรัฐฯ
- 2 แกดค้นหาหุ้นด้วยชื่อ หรือ Symbol
- 3 เลือก คำสั่ง “ซื้อ” หรือ “ขาย”
- 4 ระบุจำนวนหุ้นที่ต้องการ
- 5 ระบุราคาที่ต้องการ
- 6 กรอก Password เพื่อเป็นการยืนยัน และกดคลิก “OK” เพื่อการยืนยันอีกครั้งหนึ่ง

ฟังก์ชันสำหรับการซื้อ-ขาย

- **Order Status** ใช้สถานะการส่งคำสั่งซื้อขายได้ง่ายๆ

- A Order History สำหรับย้อนดู Order ย้อนหลัง
 - a. ระบุช่วงเวลาที่ต้องการดู Order
- B เลือกประเภทของคำสั่งที่ต้องการ (All, Working, Cancel, Reject, Done)
- C ใช้สถานะของ Order ณ วันทำการ
- D แก้ไข Order ผ่าน คำสั่ง “Amend” และ “Withdraw” ด้วยตัวเอง
- E เลื่อนไปทางขวา เพื่อดูรายละเอียดเพิ่มเติมของ Order ที่หัวข้อ message

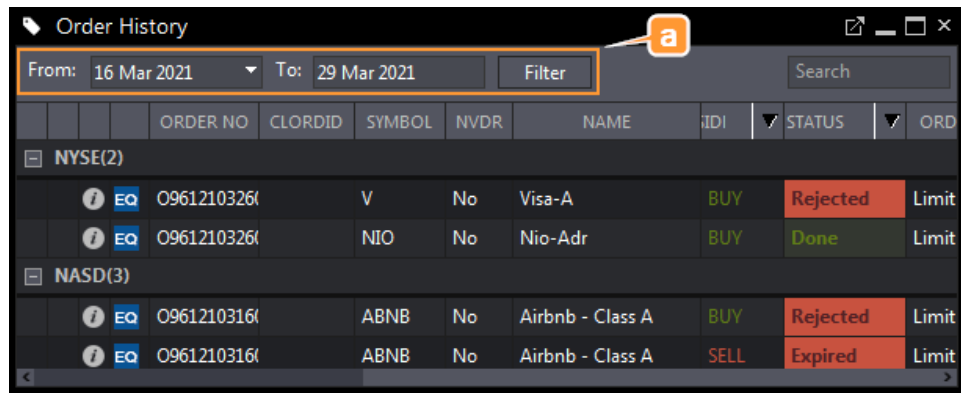

Order History

From: 16 Mar 2021 To: 29 Mar 2021 Filter Search

	ORDER NO	CLORDID	SYMBOL	NVDR	NAME	SIDE	STATUS	ORD
NYSE(2)								
	0961210326		V	No	Visa-A	BUY	Rejected	Limit
	0961210326		NIO	No	Nio-Adr	BUY	Done	Limit
NASDAQ(3)								
	0961210316		ABNB	No	Airbnb - Class A	BUY	Rejected	Limit
	0961210316		ABNB	No	Airbnb - Class A	SELL	Expired	Limit

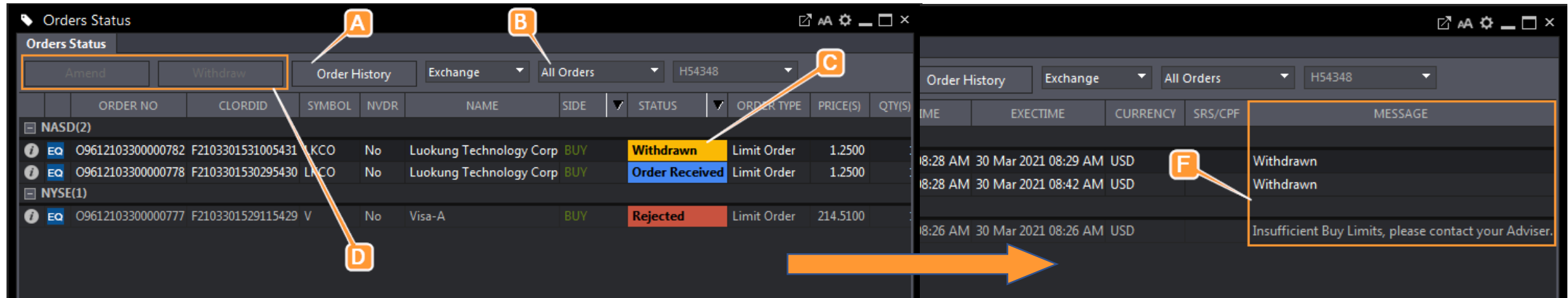

Orders Status

Amend Withdraw Order History Exchange All Orders H54348

	ORDER NO	CLORDID	SYMBOL	NVDR	NAME	SIDE	STATUS	ORDER TYPE	PRICE(S)	QTY(S)
NASDAQ(2)										
	09612103300000782	F2103301531005431	LKCO	No	Luokung Technology Corp	BUY	Withdrawn	Limit Order	1.2500	
	09612103300000778	F2103301530295430	LKCO	No	Luokung Technology Corp	BUY	Order Received	Limit Order	1.2500	
NYSE(1)										
	09612103300000777	F2103301529115429	V	No	Visa-A	BUY	Rejected	Limit Order	214.5100	

Order History Exchange All Orders H54348

TIME	EXEETIME	CURRENCY	SRS/CPF	MESSAGE
8:28 AM	30 Mar 2021 08:29 AM	USD		Withdrawn
8:28 AM	30 Mar 2021 08:42 AM	USD		Withdrawn
8:26 AM	30 Mar 2021 08:26 AM	USD		Insufficient Buy Limits, please contact your Adviser.

ฟังก์ชันสำหรับ Account

• Foreign Account Management สำหรับดูหุ้นในพอร์ต

- 1 **Outstanding Position** สำหรับรายการที่ซื้อขายอยู่ระหว่างชำระราคา
- 2 **Account Details** มีรายละเอียดจำนวนหุ้นในพอร์ตและเงินสด
- 3 **Scrip Positions** รายละเอียดหุ้นในพอร์ต เช่น จำนวนหุ้น, ต้นทุนเฉลี่ย (รวมค่าคอมฯ), ราคาล่าสุด, Market Value, Unrealized Profit(Loss) *โดยแสดงเป็น Static T-1 วัน
- 4 **This Month's Transaction** รายละเอียดการซื้อขายในเดือนนี้
- 5 **Transaction History** ประวัติการซื้อขายย้อนหลัง 1 ปี โดยแยกเป็นเดือน

Foreign Account Management			
Account Information		Account Details	
Outstanding Position		Client A/C /Name: 2206008/PST/PST A/C PONGS	
Account Details		AS AT 1/4/2021	MMF
Scrip Positions		Currency	Units
This Month's Transaction		Nav	MMF
Transaction History		Valuation	MMF
Settled Positions for Cur/Pre Months		USD	
		SGD	
		Equivalent (in USD)	
Last Updated: Apr 01 2021 07:00 AM			
Security/Fund Name		CORP Action	
AIRBNB INC-CL A		-	
NIO INC - ADR		-	
TRIPADVISOR INC		-	

สำหรับท่านที่ต้องการดูราคา Real Time US
มีค่าใช้จ่ายในการดู 1.5 USD ต่อเดือน

ดาวน์โหลดแบบฟอร์ม คลิก >> [Market Data Questionnaire](#)

พร้อมแนบสำเนาบัตรประชาชน(พร้อมลงนาม)

ส่งสำเนาไปที่ GlobalMarkets@phillip.co.th

หรือ Line Official Account: @PhillipGlobal