

Phillip Nova

Phillip Nova Mobile / Tablet

1. การ Login เข้าสู่ระบบ
2. หน้า Watchlist
3. วิธีการซื้อขาย
4. หน้าสถานะคำสั่งซื้อขาย
5. หน้าสรุปภาพรวม
6. หน้าอื่นๆ

Phillip Nova Desktop / Tablet

7. การ Login เข้าสู่ระบบ
8. หน้า Watchlist
9. วิธีการซื้อขาย
10. หน้าสถานะคำสั่งซื้อขาย

Phillip NOVA (Mobile)

สำหรับ Mobile / Tablet

<https://888.mobpts.com/mobile>

สำหรับ Desktop / Tablet

<https://888.mobpts.com/desktop>

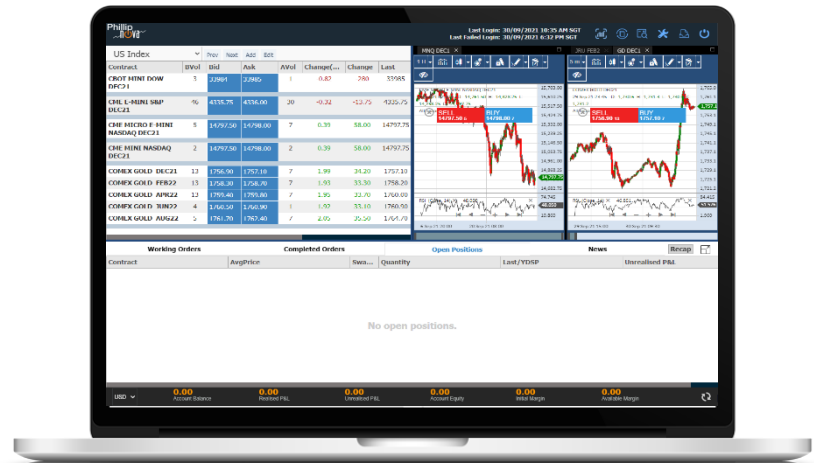

1. การ Login เข้าสู่ระบบ

V4.0

Phillip
NOVA

1

Username
Enter Username

Password
Enter Password

2FA OTP:
Enter OTP (Only 2FA User)

2 LOGIN

3 Forget Password | Reset Password

ขั้นตอนการ Login เข้าสู่ระบบ

1. กรอก Username และ Password

- Username คือ PMPPT ตามด้วยเลข 4 หลัก (PMPPTXXXX)

2. เมื่อกรอกเสร็จเรียบร้อยแล้วให้กด Login (ไม่ต้องกรอก 2FA OTP)

3. หากลืมรหัสผ่านให้เลือกเมนู Forget Password หรือหากต้องการเปลี่ยน Password ให้เลือกเมนู Reset Password

หมายเหตุ: หากกรอก Password ผิดเกิน 3 ครั้ง User จะถูกล็อก

โปรดติดต่อเจ้าหน้าที่ โทร. 02-635-1717 หรือ Line@: @phillipglobal

2. Watchlist Tab

Contract	Current Price	Low	High
MYM DEC1 CBOT MICRO E-MINI DJIA5 DEC21	33873	33684	33875
YM DEC1 CBOT MINI DOW DEC21	33872	33684	33875
ES DEC1 CME E-MINI S&P DEC21	4294.00	4269.00	4294.25
MES DEC1 CME MICRO E-MINI S&P 500 DEC21	4294.00	4269.00	4294.25

ปุ่มคำสั่งในหน้า Watchlist

A. ปุ่มสำหรับแก้ไขหน้า Watchlist

- สำหรับการแก้ไขชื่อ, เพิ่ม/ลบ สินค้า, ลบ Watchlist

B. ปุ่มสำหรับเลือกหน้า Watchlist ที่สร้างไว้

C. ปุ่มสำหรับเพิ่มสัญญาลงใน Watchlist

D. แสดงราคาของสัญญาที่เพิ่มไว้ใน Watchlist

2.1 การเปลี่ยน / สร้าง Watchlist

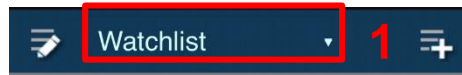

Symbol	Current Price	High	Low
MYM DEC1 CBOT MICRO E-MINI DJIA5 DEC21	33873	33875	LO 33684 HI 33932
YM DEC1 CBOT MINI DOW DEC21	33872	33875	LO 33684 HI 33931
ES DEC1 CME E-MINI S&P DEC21	4294.00	4294.25	LO 4269.00 HI 4300.00
MES DEC1 CME MICRO E-MINI S&P 500 DEC21	4294.00	4294.25	LO 4269.00 HI 4300.00

Symbol	Current Price	High	Low
MYM DEC1 CBOT MICRO E-MINI DJIA5 DEC21	33876	33877	LO 33684 HI 33932
YM DEC1 CBOT MINI DOW DEC21	33875	33877	LO 33684 HI 33931
ES DEC1 CME E-MINI S&P DEC21	4294.25	4294.50	LO 4269.00 HI 4300.00
MES DEC1 CME MICRO E-MINI S&P 500 DEC21	4294.25	4294.50	LO 4269.00 HI 4300.00

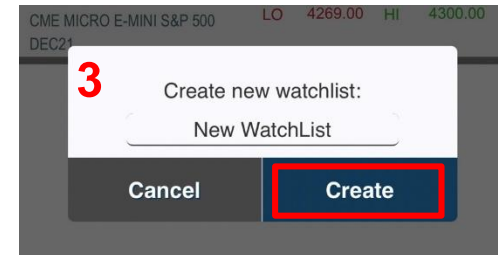

วิธีสร้าง Watchlist เพิ่ม

1. คลิกที่แท็บ Watchlist ด้านบน
2. คลิกที่ Create Watchlist +
3. ตั้งชื่อ และกด Create

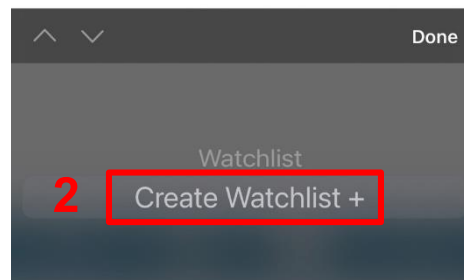

2.2 การเพิ่มสัญญาใน Watchlist

1. คลิกที่ปุ่ม +
ด้านบนขวา

2. คลิกเลือกประเภทสัญญา

3. คลิกเลือกตลาด

4. คลิกเลือกสัญญาที่ต้องการ

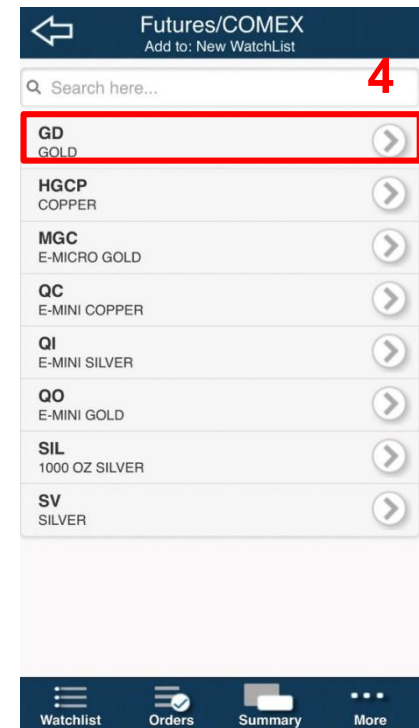
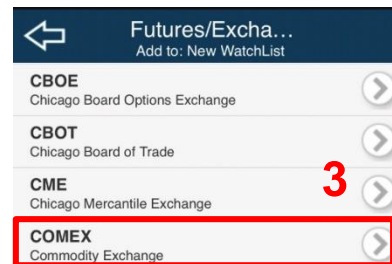
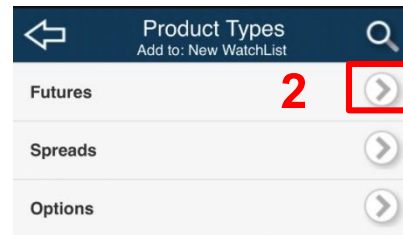
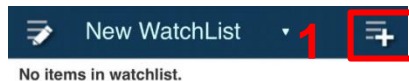

การเพิ่มสัญญาใน Watchlist (ต่อ)

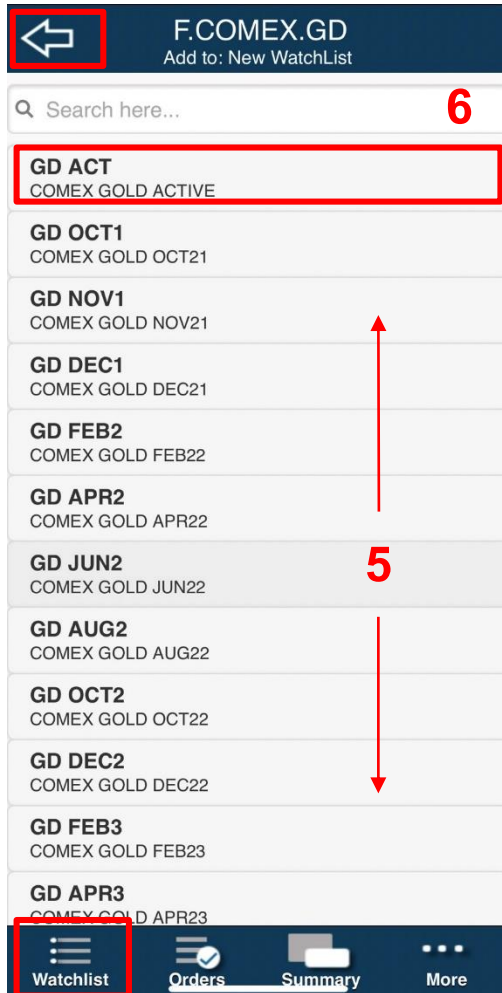

5. คลิกเลือกเดือนสัญญาที่ต้องการซื้อขาย

6. Active Month Contract

หากต้องการทราบว่าสัญญานั้นๆ มีการซื้อขายในเดือนไหนอยู่ ให้คลิกเลือกสัญญาที่มี ACT ต่อท้าย

7. คลิกลูกศรย้อนกลับ หากต้องการย้อนกลับไปแก้ไขหรือเพิ่มสัญญาอื่นๆ หรือ คลิกที่ Watchlist เพื่อกลับไปหน้าแรก

3. วิธีการซื้อขาย

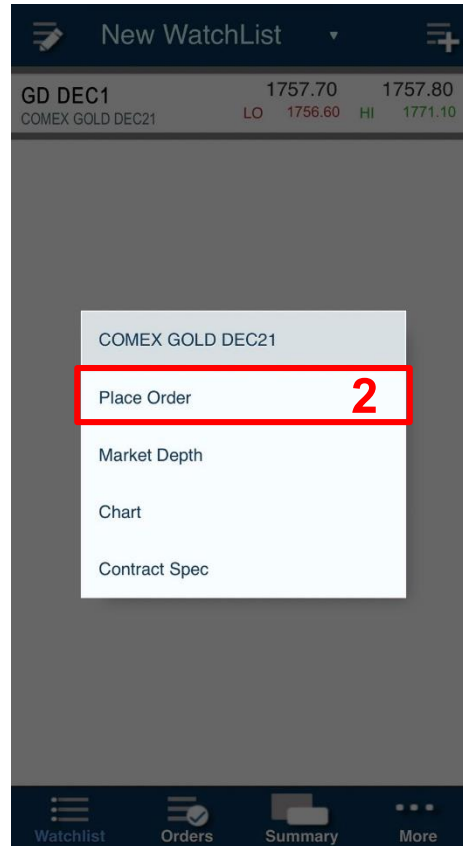
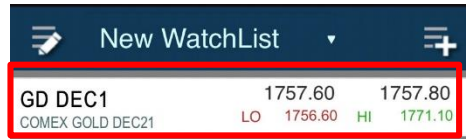

วิธีการซื้อขายสินค้า

1. คลิกที่รายการสัญญาที่ต้องการ
2. คลิกเลือก Place Order เพื่อส่งคำสั่งซื้อขาย

วิธีการซื้อขาย (ต่อ)

GD DEC1
COMEX GOLD DEC21

1756.60 Low	1771.10 High	22844 Volume
1758.00 Last	1767.60 YDSP	-9.6 Change

1757.90 Bid 1758.00 Ask

Quantity: (3)

Order Type: **Limit** (4)

Limit Price: (4)

5

Buy Sell

Watchlist Orders Summary More

Place an order to **BUY** the following?

Symbol COMEX GOLD DEC21
Order Type **Limit**
Quantity **1**
Limit Price **1758.00** (6)

No Yes (6)

Place an order to **SELL** the following?

Symbol COMEX GOLD DEC21
Order Type **Limit**
Quantity **1**
Limit Price **1758.00** (6)

No Yes (6)

- ระบุจำนวนสัญญาที่ต้องการซื้อขาย
คลิก +/- เพื่อเพิ่มหรือลดจำนวน สัญญาได้
ตามต้องการ
- ระบุ Order Type และระบุราคา
ที่ต้องการ
- หากต้องการเปิดสถานะ Long ให้คลิก Buy
หากต้องการเปิดสถานะ Short ให้คลิก Sell
การปิดสัญญาเลือกสถานะฝั่งตรงกันข้าม
- ตรวจสอบความถูกต้องของออร์เดอร์
หลังจากนั้นคลิก Yes เพื่อส่งคำสั่ง

รายละเอียดหน้า Place Order

High = ราคาสูงสุด

Low = ราคาต่ำสุด

Volume = จำนวนสัญญาที่ซื้อขายทั้งหมดในวันนั้น

Last = ราคาซื้อขายล่าสุด

YDSP = ราคาปิดเมื่อวันก่อนหน้า

Change = การเปลี่ยนแปลงของราคา

ราคาที่ต้องการซื้อขาย

เปิดสถานะ Long คลิก Buy

เปิดสถานะ Short คลิก Sell

ปิดสถานะ Long คลิก Sell

ปิดสถานะ Short คลิก Buy

←
GD DEC1
COMEX GOLD DEC21

1756.60 <small>Low</small>	1771.10 <small>High</small>	22844 <small>Volume</small>
1758.00 <small>Last</small>	1767.60 <small>YDSP</small>	-9.6 <small>Change</small>

1757.90
Bid

1758.00
Ask

Quantity:

Order Type: Limit

Limit Price:

Buy

Sell

☰ Watchlist
☑ Orders
☰ Summary
☰ More

Bid = ราคาเสนอซื้อ

Ask (Offer) = ราคาเสนอขาย

จำนวนสัญญาที่ต้องการซื้อขาย

Order Type คือ ประเภทคำสั่งซื้อขาย

- Limit คือ ส่งคำสั่งโดยกำหนดราคา

- Market คือ ส่งคำสั่งที่ราคาตลาด

- Stop คือ กำหนดราคาขาดทุน

เมื่อราคาสินค้ามาถึงราคาที่กำหนดไว้
คำสั่งซื้อขายจะส่งที่ราคาตลาดทันที

- Stop Limit คือ กำหนดราคาขาดทุน

เมื่อราคาสินค้ามาถึงราคาที่กำหนดไว้
คำสั่งซื้อขายจะส่งที่ราคาที่กำหนด

- GTC order คือ คำสั่งจะไม่ถูกยกเลิกจนกว่าจะกดยกเลิกด้วยตนเอง

การเปิดใช้งานกราฟราคา

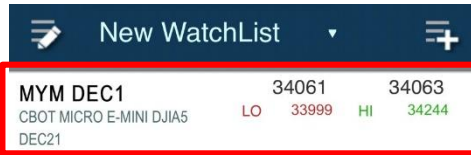

MYM DEC1	34061	34063
CBOT MICRO E-MINI DJIA5 DEC21	LO 33999 HI 34244	

1

CBOT MICRO E-MINI DJIA5 DEC21

- Place Order
- Market Depth
- Chart
- Contract Spec

วิธีการเปิดใช้งาน Chart

1. คลิกที่รายการสัญญาที่ต้องการ
2. คลิกเลือก Chart เพื่อเปิดใช้งานกราฟ

การเปิดใช้งานกราฟราคา (ต่อ)

สามารถปรับดูได้ทั้งแนวตั้งและแนวนอน

3

3. แท็บเครื่องมือสำหรับตั้งค่า Chart

A. Timeframe – เลือกกรอบระยะเวลา

B. Indicators – เพิ่ม Indicators ต่างๆ เช่น MA RSI

C. Price Style – เปลี่ยนรูปแบบกราฟ

D. Theme / Cursor Settings and Trading Dialog – ปรับเปลี่ยน Theme

E. Stay in Drawing Mode – อยู่ในโหมดล็อกสำหรับตีกราฟ

F. Drawing Dropdown – เครื่องมือในการตีกราฟ

G. Delete Dropdown – ลบ Indicators หรือ เส้นกราฟ ทั้งหมด

H. Show / Hide Working Order – โช่วร์หรือซ่อน Working Order

การเปิดใช้งานกราฟราคา (ต่อ)

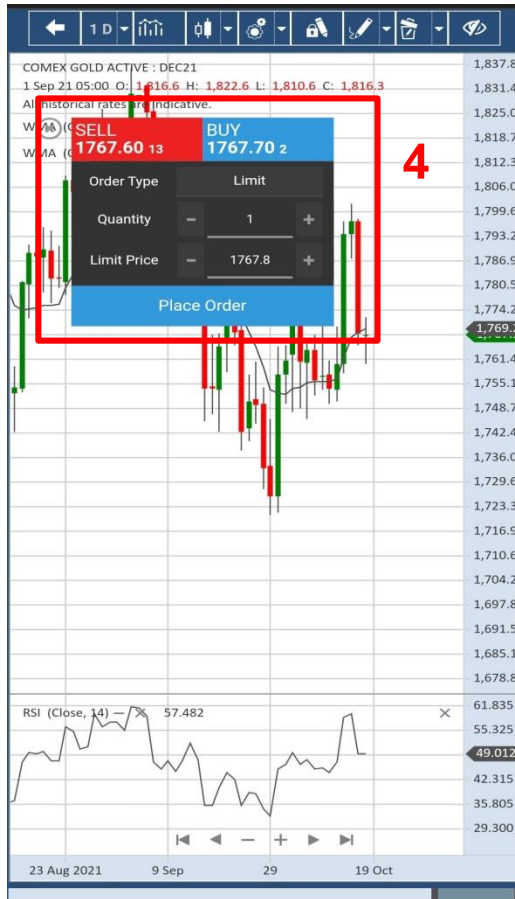

4. Trading Dialog / Chart Trade Ticket

สามารถส่งคำสั่งซื้อขายในหน้า Chart ได้โดยการคลิก Buy หรือ Sell เพื่อเปิดหรือปิดสถานะ

สามารถเปิดหน้าต่างได้โดย เลือก Trading Dialog

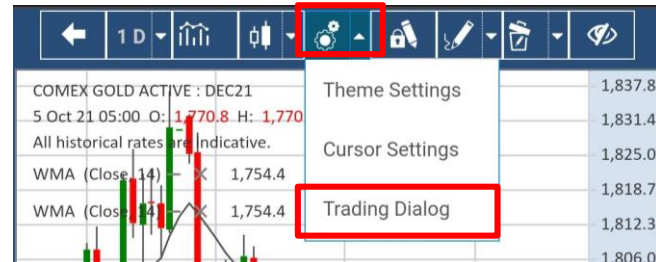

Active series month

กราฟของ Active month จะแสดงต่อเนื่องทุก ๆ เดือนที่ Active และจะอัปเดตในวันที่ Rollover Date

การตรวจสอบรายละเอียดสินค้า

สามารถตรวจสอบรายละเอียดสินค้าต่างๆ เช่น ชีรี่, ขนาดสัญญา, วันซื้อขายวันสุดท้าย ได้ดังนี้

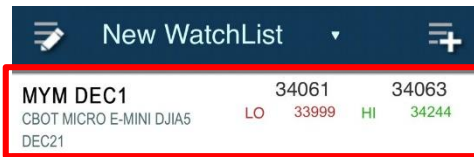

New WatchList			
MYM DEC1	34061	34063	
CBOT MICRO E-MINI DJIA5 DEC21	LO 33999	HI 34244	

1

CBOT MICRO E-MINI DJIA5 DEC21
Place Order
Market Depth
Chart
Contract Spec

2

Contract Specification	
Exchange	CBOT
Description	MICRO E-MINI DJIA5
Symbol	MYM
Month	MYM DEC1 (Z21)
Contract Size	0.5
First Notice Date	N/A
Last Trading Date	17/12/2021

3

วิธีการตรวจสอบรายละเอียดสินค้า

1. คลิกที่รายการสินค้าที่ต้องการ
2. คลิก Contract Spec
3. รายละเอียดหน้า Contract Specification
 - Exchange คือ ตลาดของสินค้านั้นๆ
 - Description คือ ชื่อเต็มของสินค้า
 - Symbol คือ สัญลักษณ์/ชื่อย่อสินค้า
 - Month คือ ชีรี่ของสินค้า
 - Contract Size คือ ขนาดสัญญาของสินค้า
 - Last Trading Date คือ วันซื้อขายวันสุดท้ายของชีรี่นั้นๆ

4. หน้าสถานะคำสั่งซื้อขาย - Orders Tab

Orders Tab หรือหน้าสถานะรายการซื้อขายสามารถเข้าได้ที่แท็บด้านล่าง และคลิกปุ่ม Orders

รายละเอียดหน้า Orders

1. **Working Orders** คือ หน้าแสดงคำสั่งซื้อขายที่กำลังตั้งรอ
2. รายละเอียดของคำสั่งซื้อขาย
3. คลิกเพื่อเรียกคำสั่งแก้ไขออเดอร์
4. คลิก Amend Order เพื่อแก้ไขคำสั่งซื้อขาย
5. คลิก Cancel Order เพื่อยกเลิกคำสั่งซื้อขาย

หน้าสถานะคำสั่งซื้อขาย - Orders Tab (ต่อ)

Orders Tab หรือหน้าสถานะรายการซื้อขายสามารถเข้าได้ที่แท็บด้านล่าง และคลิกปุ่ม Orders

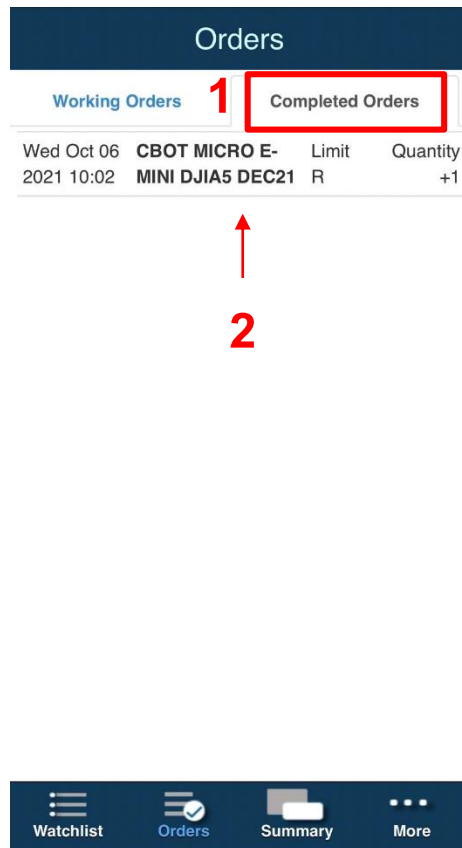

รายละเอียดหน้า Orders

1. **Completed Orders** คือ หน้าแสดงคำสั่งซื้อขายที่ Match เรียบร้อยแล้ว หรือ Reject
2. รายละเอียดรายการคำสั่งซื้อขายที่ Match เรียบร้อยแล้ว

กรณีออเดอร์ถูก **Reject (R)**

- Insufficient margin: หลักประกันไม่พอเปิดสถานะสัญญา
- Limit Beach : ไม่มี limit สัญญา เนื่องจากถูกล็อกจากการมี Call margin ทำให้ไม่สามารถเปิดสัญญาเพิ่มได้
- การใส่ราคาผิดเงื่อนไขการส่งคำสั่ง
- ตลาดปิด หรือหยุดการซื้อขาย

5. หน้าสรุปภาพรวม - Summary Tab

Summary Tab หรือหน้าสรุปภาพรวมของพอร์ตฯ การลงทุนสามารถคลิกได้ที่ปุ่ม Summary ในแท็บด้านล่าง

Trade Summary	
Account Currency	USD ▾
Account Balance	0.00
Realised P&L	0.00
Unrealised P&L	0.00
Account Equity	0.00
Initial Margin	0.00
Available Margin	0.00

Open Positions

No open positions.

↑
B

รายละเอียดหน้า Summary

A. สรุปภาพรวมของพอร์ต

B. สรุปภาพรวมสถานะสัญญาที่ถืออยู่
สามารถคลิกที่สัญญาที่เปิดอยู่ เพื่อ
Place order, Market Depth, Chart

C. คลิกเพื่อเปลี่ยนสกุลเงินที่ใช้แสดง
ของสถานะต่างๆ

Account Balance = เงินในพอร์ตต้นวัน
Realised P&L = กำไรขาดทุนที่ปิดสัญญาแล้ว
Unrealised P&L = กำไรขาดทุนที่ยังเปิดสัญญา
Account Equity = เงินในพอร์ตปัจจุบัน
Initial Margin = หลักประกันที่ใช้ทั้งหมด
Available Margin = เงินเหลือส่วนที่สามารถใช้
เปิดสัญญาเพิ่ม

Trade Summary	
Account Currency	USD ▾
Account Balance	0.00
Realised P&L	0.00
Unrealised P&L	0.00
Account Equity	0.00
Initial Margin	0.00
Available Margin	0.00

6. หน้าอื่น ๆ - More Tab

More Tab หรือหน้าอื่น ๆ สามารถคลิกได้ที่ปุ่ม More ในแท็บด้านล่าง

Settings		
Announcement	A	>
Notification Settings	B	>
Language	C	>
Log Out	D	>

รายละเอียดหน้า More Tab

- A. ประกาศแจ้งเตือน, ข่าวสารต่างๆ
- B. ตั้งค่าการแจ้งเตือน
- C. ตั้งค่าเปลี่ยนแปลงภาษา
- D. ออกจากระบบ

Last Login: 06/10/2021 11:50 AM SGT
Last Failed Login: 05/10/2021 2:33 PM SGT

Phillip NOVA (Desktop)

สำหรับ Mobile / Tablet

<https://888.mobpts.com/mobile>

สำหรับ Desktop / Tablet

<https://888.mobpts.com/desktop>

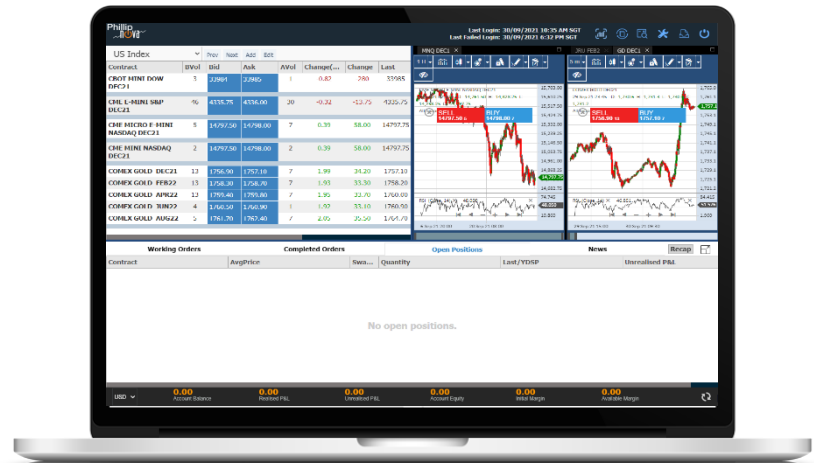

7. การ Login เข้าสู่ระบบ

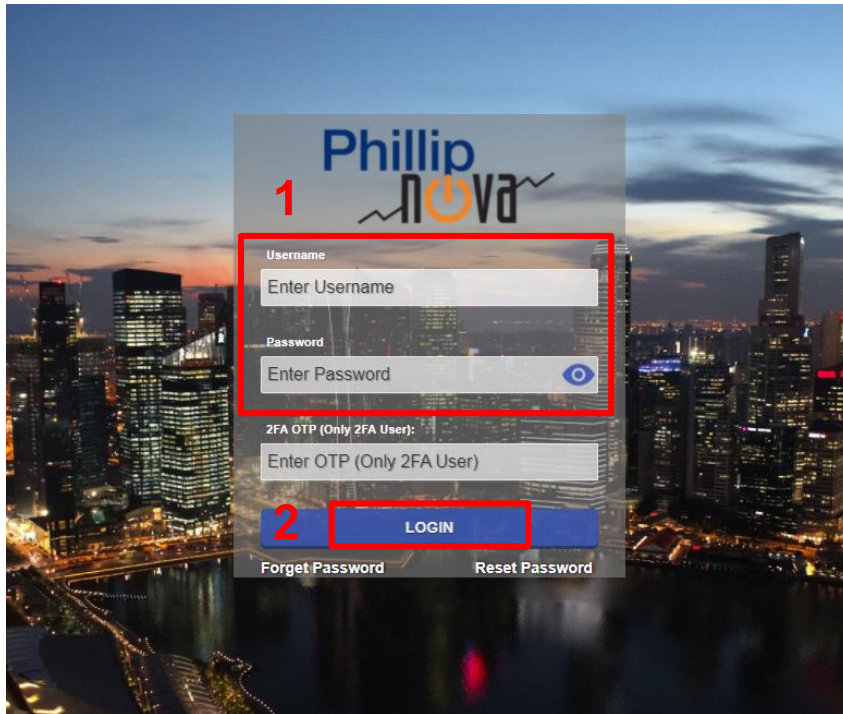

ขั้นตอนการ Login เข้าสู่ระบบ

1. กรอก Username และ Password
 - Username คือ PMPPT ตามด้วยเลข 4 หลัก (PMPPTXXXX)
2. เมื่อกรอกเสร็จเรียบร้อยแล้วให้กด Login (ไม่ต้องกรอก 2FA OTP)
3. หากลืมรหัสผ่านให้เลือกเมนู Forget Password หรือหากต้องการ เปลี่ยน Password ให้เลือกเมนู Reset Password

หมายเหตุ: หากกรอก Password ผิดเกิน 3 ครั้ง User จะถูกล็อก

โปรดติดต่อเจ้าหน้าที่ โทร. 02-635-1717 หรือ Line@: @phillipglobal

หน้าหลักสำหรับ Desktop

หลังจาก Login เข้าสู่ระบบมาแล้ว จะพบกลับหน้าหลักของ Phillip NOVA โดยมีรายละเอียดดังนี้

- Section 1 (Red border):** A 'New WatchList' table for 'CBOT MICRO E-MINI DJIA5 DEC21'. The table has columns for Contract, BVol, Bid, Ask, AVol, High, Low, and Last. The Bid price is 33941 and the Ask price is 33942. Below the table, the text reads: "1. หน้าต่าง Watchlist ใช้สำหรับดูรายการสินค้า".
- Section 2 (Yellow border):** A 'Place Order' form for 'MYM DEC1' and 'CBOT MICRO E-MINI DJIA5 DEC21'. It shows market data (Low: 33933, High: 34244, Last: 33941) and order entry fields (Quantity, Order Type set to Limit, Limit Price: 33947). Below the form are 'Buy' and 'Sell' buttons. A text box says: "2. หน้าต่าง Place Order ใช้สำหรับส่งคำสั่งซื้อขาย".
- Section 3 (Blue border):** An 'Orders' section with tabs for Working Orders, Completed Orders, Open Positions, and News. The Working Orders tab is active and shows "No working orders." The text below reads: "3. หน้าต่าง Orders ใช้สำหรับตรวจสอบสถานะของคำสั่งซื้อขาย และสถานะที่เปิดอยู่".
- Section 4 (Green border):** A footer bar showing account status: USD, 0.00 Account Balance, 0.00 Realised P&L, 0.00 Unrealised P&L, 0.00 Account Equity, 0.00 Initial Margin, and 0.00 Available Margin. The text below reads: "4. แท็บแสดงสถานะต่าง ๆ ของพอร์ตฯ การลงทุน".

8. หน้า Watchlist

รายละเอียดและคำสั่งต่าง ๆ ในหน้า Watchlist มีดังนี้

New WatchList							
Contract	BVol	Bid	Ask	AVol	High	Low	Last
CBOT MICRO E-MINI DJIA5 DEC21	2	34482	34484	3	34491	34291	34482

คลิกเพื่อเลือก Watchlist
หรือสร้าง Watchlist ใหม่

Prev = คลิกเพื่อเปลี่ยนหน้า Watchlist เป็นหน้าก่อนหน้านี
Next = คลิกเพื่อเปลี่ยนหน้า Watchlist เป็นหน้าถัดไป
Add = เพิ่มสัญญา
Edit = แก้ไขหน้า Watchlist เช่น ลบสินค้า, ลบ Watchlist
เปลี่ยนชื่อ Watchlist

วิธีสร้าง Watchlist ใหม่

Contract	BVol	Bid	Ask
CBOT MICRO E-MINI DJIA5 DEC21	2	34482	34484

New WatchList ▾ Prev Next Add

1. คลิกที่ Watchlist

Watchlist	Bid	Ask
New WatchList	34488	34490

New WatchList ▾ Prev Next Add

Create Watchlist +

2. คลิกที่ Create Watchlist+

Create new watchlist:

Cancel **Create**

3. ตั้งชื่อ และคลิกที่ Create

วิธีเพิ่มสัญญาลงใน Watchlist

New WatchList			
Contract	BVol	Bid	Ask
CBOT MICRO E-MINI DJIA5 DEC21	2	34482	34484

1. คลิกปุ่ม Add

Product Types	
Add to: New WatchList	
Futures	>
Spreads	>
Options	>

2. คลิกเลือกประเภทสัญญา

Futures/Exchange	
Add to: New WatchList	
CBOE Chicago Board Options Exchange	>
CBOT Chicago Board of Trade	>
CME Chicago Mercantile Exchange	>
COMEX Commodity Exchange	>
HKEX Hong Kong Exchange	>

3. คลิกเลือกตลาด

Futures/COMEX	
Add to: New WatchList	
Search here...	
GD GOLD	>
HGCP COPPER	>
MGC E-MICRO GOLD	>

4. คลิกเลือกสัญญาที่ต้องการ

วิธีเพิ่มสินค้าลงใน Watchlist (ต่อ)

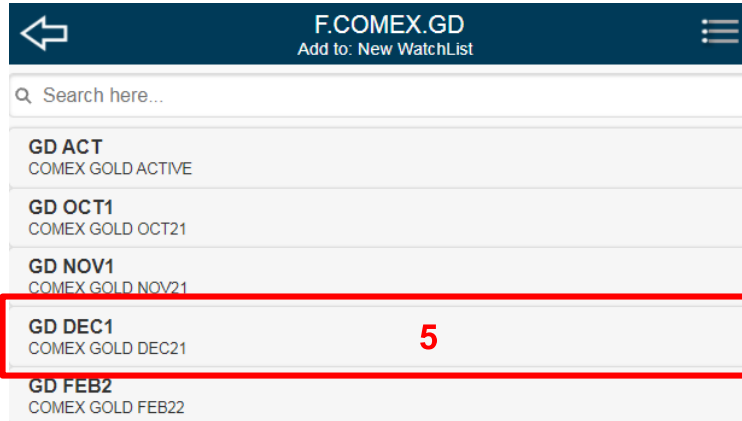

5. คลิกเลือกเดือนสัญญาที่ต้องการซื้อขาย

6. Active Month Contract

หากต้องการทราบว่าสัญญานั้นๆ มีการซื้อขายในเดือนไหนอยู่ ให้คลิกเลือกสัญญาที่มี ACT ต่อท้าย

7. คลิกลูกศรย้อนกลับ หากต้องการย้อนกลับไปแก้ไขหรือเพิ่มสัญญาอื่นๆ หรือ คลิกที่ Watchlist ทางขวา เพื่อกลับไปหน้าแรก

9. วิธีการซื้อขายสินค้า

- Contract: MYM DEC1 x CBOT MICRO E-MINI DJIA5 DEC21
- Low: 34628, High: 34752, Volume: 14519
- Last: 34695, YDSP: 34638, Change: 57
- Bid: 34693, Ask: 34695
- Quantity: 1
- Order Type: Limit
- Limit Price: 34695
- Buttons: Buy (green), Sell (red)

1. คลิกที่สินค้าที่ต้องการซื้อขาย
2. คลิก Place Order

3. หน้า Place Order จะปรากฏที่หน้าต่างด้านบนฝั่งขวา

วิธีการซื้อขาย (ต่อ)

MYM DEC1 x

CBOT MICRO E-MINI DJIA5 DEC21

34628 Low	34752 High	14868 Volume
34671 Last	34638 YDSP	33 Change

34670 Bid 34672 Ask

Quantity:

Order Type:

Limit Price:

6

Buy Sell

Place an order to **BUY** the following?

Symbol	CBOT MICRO E-MINI DJIA5 DEC21
Order Type	Limit
Quantity	3
Limit Price	34695

No Yes

7

Place an order to **SELL** the following?

Symbol	CBOT MICRO E-MINI DJIA5 DEC21
Order Type	Limit
Quantity	3
Limit Price	34695

No Yes

4. 3. ระบุจำนวนสัญญาที่ต้องการซื้อขาย
คลิก +/- เพื่อเพิ่มหรือลดจำนวน สัญญาได้ตาม
ต้องการ

5. ระบุ Order Type และระบุราคา
ที่ต้องการ

6. 5. หากต้องการเปิดสถานะ Long ให้คลิก Buy
หากต้องการเปิดสถานะ Short ให้คลิก Sell

การปิดสัญญาเลือกสถานะฝั่งตรงกันข้าม

7. ตรวจสอบความถูกต้องของคำสั่ง
หลังจากนั้นคลิก Yes เพื่อส่งคำสั่ง

รายละเอียดหน้า Place Order

MYM DEC1 x CBOT MICRO E-MINI DJIA5 DEC21

34628 Low	34752 High	14868 Volume
34671 Last	34638 YDSP	33 Change
34670 Bid		34672 Ask

Quantity: +

Order Type: ▾

Limit Price: +

จำนวนสัญญาที่ต้องการซื้อขาย

Buy Sell

High = ราคาสูงสุด

Low = ราคาต่ำสุด

Volume = จำนวนสัญญาที่ซื้อขายทั้งหมดในวันนั้น

Last = ราคาซื้อขายล่าสุด

YDSP = ราคาปิดเมื่อวันก่อนหน้า

Change = การเปลี่ยนแปลงของราคา

Bid = ราคาเสนอซื้อ

Ask (Offer) = ราคาเสนอขาย

ราคาที่ต้องการซื้อขาย

Limit คือ ส่งคำสั่งโดยกำหนดราคา, Market คือ ส่งคำสั่งที่ราคาตลาด

Stop คือ กำหนดราคาขาดทุนเมื่อราคาสินค้ามาถึงราคาที่กำหนดไว้ คำสั่งซื้อขายจะส่งที่ราคาตลาด

Stop Limit คือ กำหนดราคาขาดทุนเมื่อราคาสินค้ามาถึงราคาที่กำหนดไว้ คำสั่งซื้อขายจะส่งที่ราคาที่กำหนด

GTC order คือ คำสั่งจะไม่ถูกยกเลิกจนกว่าจะกดยกเลิกด้วยตนเอง

เปิดสถานะ Long คลิก Buy

เปิดสถานะ Short คลิก Sell

ปิดสถานะ Long คลิก Sell

ปิดสถานะ Short คลิก Buy

การเปิดใช้งานกราฟราคา

Contract	BVol	Bid	Ask	AVol	High	Low	Last	Op
CBOT MICRO E-MINI DJIA5 DEC21	1	34677	34679	3	34752	34628	34679	

1. คลิกที่สินค้าที่ต้องการจะใช้งาน Chart
2. คลิก Chart

3. หน้า Chart จะปรากฏที่หน้าต่างด้านบนฝั่งขวา สามารถสลับหน้าจอซื้อขาย และกราฟ

การเปิดใช้งานกราฟราคา (ต่อ)

4. หากต้องการขยาย Chart ให้เต็มจอ คลิกที่ปุ่มขยายเต็มหน้าจอ

5. แท็บเครื่องมือ
สำหรับตั้งค่า Chart

- A. Timeframe – เลือกกรอบระยะเวลา
- B. Indicators – เพิ่ม Indicators ต่างๆ เช่น MA RSI
- C. Price Style – เปลี่ยนรูปแบบกราฟ
- D. Theme / Cursor Settings and Trading Dialog – ปรับเปลี่ยน Theme
- E. Stay in Drawing Mode – อยู่ในโหมดล๊อคสำหรับตีกราฟ
- F. Drawing Dropdown – เครื่องมือในการตีกราฟ
- G. Delete Dropdown – ลบ Indicators หรือ เส้นกราฟ ทั้งหมด
- H. Show / Hide Working Order – โท้วหรือซ่อน Working Order

การเปิดใช้งานกราฟราคา (ต่อ)

4. Trading Dialog / Chart Trade Ticket

สามารถส่งคำสั่งซื้อขายในหน้า Chart ได้โดยการคลิก Buy หรือ Sell เพื่อเปิดหรือปิดสถานะ

สามารถเปิดหน้าต่างได้โดย เลือก Trading Dialog

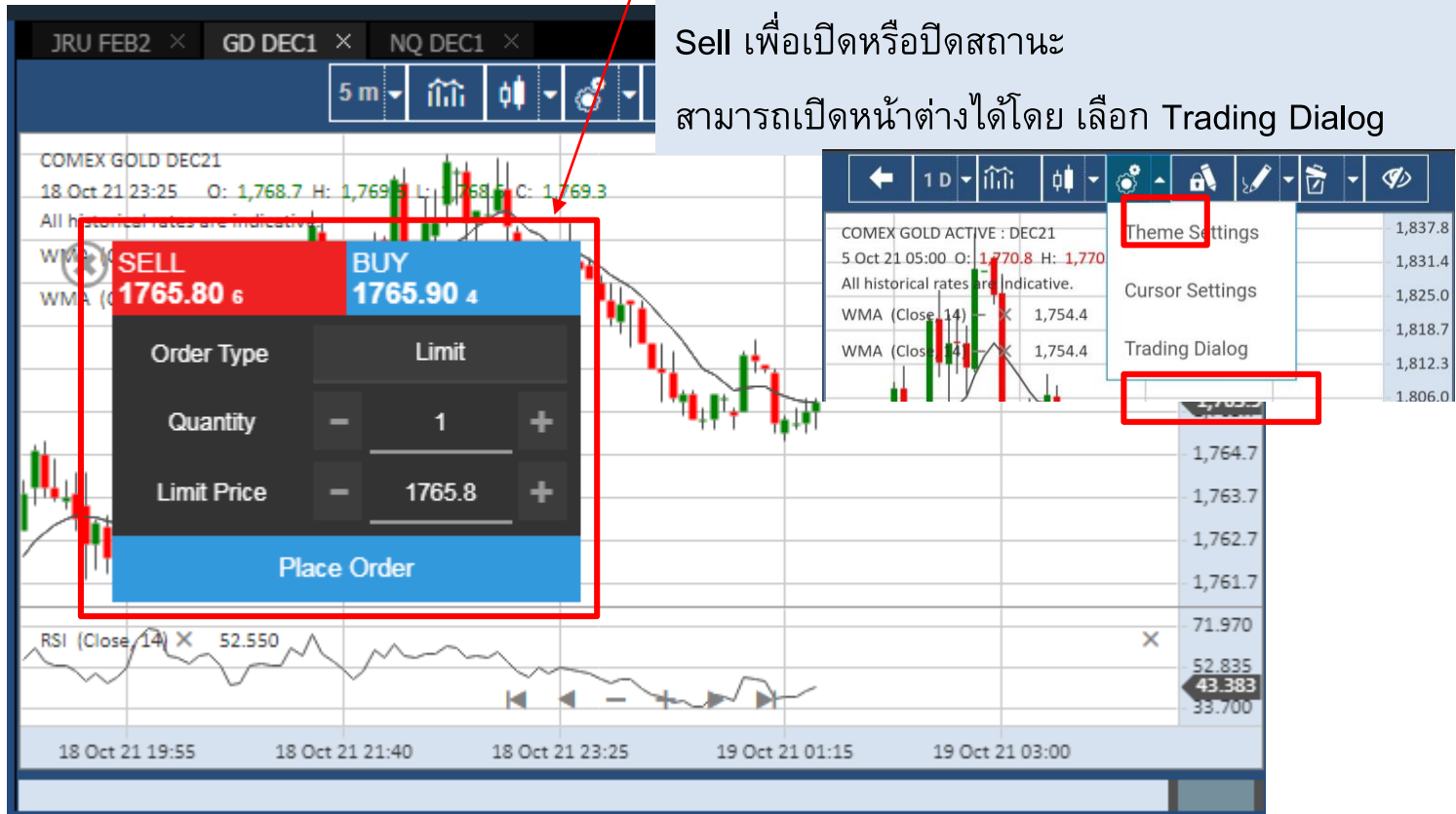

Active series month

กราฟของ Active month จะแสดงต่อเนื่องทุกๆ เดือนที่ Active และจะอัปเดตในวันที่ Rollover Date

วิธีการตรวจสอบรายละเอียดสินค้า

สามารถตรวจสอบรายละเอียดสินค้าต่าง ๆ เช่น ซีรีส์, ขนาดสัญญา, วันซื้อขายวันสุดท้าย ได้ดังนี้

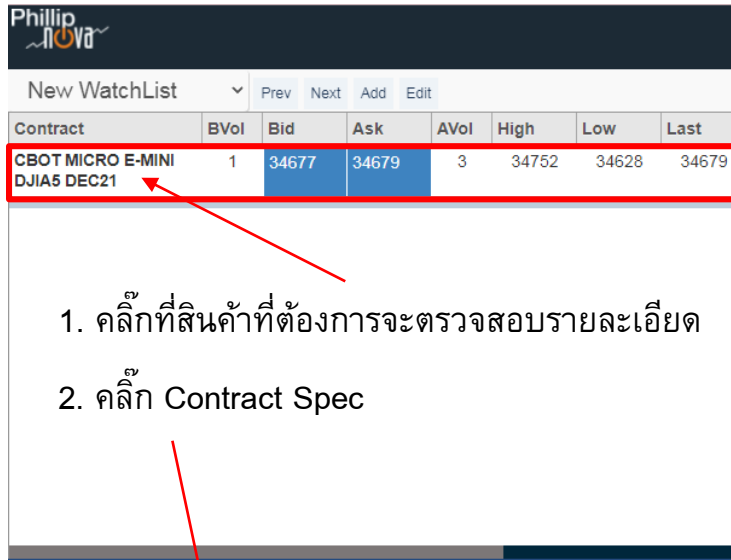

Contract	BVol	Bid	Ask	AVol	High	Low	Last
CBOT MICRO E-MINI DJIA5 DEC21	1	34677	34679	3	34752	34628	34679

- คลิกที่สินค้าที่ต้องการจะตรวจสอบรายละเอียด
- คลิก Contract Spec

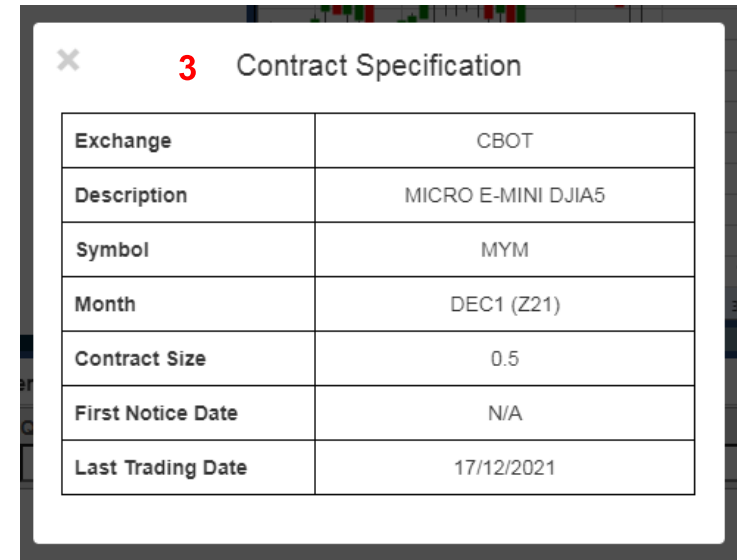

3 Contract Specification	
Exchange	CBOT
Description	MICRO E-MINI DJIA5
Symbol	MYM
Month	DEC1 (Z21)
Contract Size	0.5
First Notice Date	N/A
Last Trading Date	17/12/2021

CBOT MICRO E-MINI DJIA5 DEC21
Place Order
Market Depth
Chart
Contract Spec

3. รายละเอียดหน้า Contract Specification

Exchange คือ ตลาดของสินค้านั้นๆ | Description คือ ชื่อเต็มของสินค้า

Symbol คือ สัญลักษณ์/ชื่อย่อสินค้า | Month คือ ซีรีส์ของสินค้า

Contract Size คือ ขนาดสัญญาของสินค้า

Last Trading Date คือ วันซื้อขายวันสุดท้ายของซีรีย้นั้นๆ

10. หน้าสถานะคำสั่งซื้อขาย

Working Orders หน้าแสดงคำสั่งซื้อขายที่กำลังตั้งรอ

Completed Orders คือ หน้าแสดงคำสั่งซื้อขายที่ Match เรียบร้อยแล้ว หรือ Reject

Open Positions คือ หน้าแสดงสถานะสินค้าที่ถืออยู่

News คือ ประกาศแจ้งเตือน, ข่าวสารต่างๆ

Working Orders	Completed Orders				Open Positions				News			Recap		
Contract	S...	O...	Q...	L...	S...	S...	E...	O...	OrderID	U...	A...	Open...		

No working orders.

USD	0.00 Account Balance	0.00 Realised P&L	0.00 Unrealised P&L	0.00 Account Equity	0.00 Initial Margin	0.00 Available Margin	
-----	-------------------------	----------------------	------------------------	------------------------	------------------------	--------------------------	--

วิธีการตรวจสอบสถานะคำสั่งซื้อขาย

รายละเอียดหน้า Working Orders

1. คลิกแท็บ **Working Orders** เพื่อตรวจสอบสถานะคำสั่งซื้อขาย
2. รายการคำสั่งซื้อขายที่ตั้งอยู่
3. ปุ่มแก้ไข Orders (Order Audit Trail, Amend Order, Cancel Order)
4. คลิกขวาที่แท็บเพื่อปรับแต่งแท็บรายละเอียดหน้า Working Orders
5. ระบุ Platform การซื้อขาย (สำหรับเจ้าหน้าที่)
6. ขยายหน้าต่าง Working Orders ให้เต็มจอ

Status	OrderType	Contract	OrderID	Quantity	LimitPrice	TradingPlatformId	Checklist
Working	Limit	BMD KLIF DEC19	F20191108ORD...	+1	1	PATS	<input type="checkbox"/>
Working	Amend	BMD KLIF DEC19	F20191108ORD...	+1	1	PATS	<input type="checkbox"/>

วิธีการตรวจสอบสถานะคำสั่งซื้อขาย (ต่อ)

รายละเอียดหน้า Completed Orders

1. คลิกแท็บ **Completed Orders** เพื่อตรวจสอบสถานะคำสั่งซื้อขายที่ Match เรียบร้อยแล้ว หรือ Reject
2. รายการคำสั่งซื้อขาย
3. คลิกขวาที่แท็บเพื่อปรับแต่งแท็บรายละเอียดหน้า Completed Orders
4. ระบุ Platform การซื้อขาย (สำหรับเจ้าหน้าที่)
5. ขยายหน้าต่าง Completed Orders ให้เต็มจอ
6. คลิกปุ่ม Recap เพื่อตรวจสอบสรุปรายการคำสั่งซื้อขาย
7. คลิกเพื่อตรวจสอบรายละเอียดคำสั่งซื้อขาย

OrderDate	Contract	OrderType	Status	Quantity	OrderID	TradingPlatformid	Checklist
2019-11-13 18:00:24	SGX FTSE CHINA A50 MAR20	Limit	Rejected	-1	F20191108ORD00000213	PATS	<input type="checkbox"/>
2019-11-13 14:04:36	SGX FTSE CHINA A50 MAR20	Limit	Rejected	-1	F20191108ORD00000193	PATS	<input type="checkbox"/>
2019-11-13 14:02:44	DCE IRON ORE NOV19	Limit	Rejected	-1	F20191108ORD00000192	PATS	<input type="checkbox"/>
2019-11-13 14:02:10	APEX FUEL OIL 380 JAN20	Limit	Rejected	+1	F20191108ORD00000191	PATS	<input type="checkbox"/>
2019-11-13 14:01:56	APEX FUEL OIL 380 JAN20	Limit	Rejected	+1	F20191108ORD00000190	PATS	<input type="checkbox"/>
2019-11-13 12:38:21	BMD CRUDE PALM OIL OCT19	Limit	Rejected	+1	F20191108ORD00000189	PATS	<input type="checkbox"/>

วิธีการตรวจสอบสถานะคำสั่งซื้อขาย (ต่อ)

รายละเอียดหน้า Open Positions

1. คลิกแท็บ **Open Positions** เพื่อตรวจสอบสถานะสินค้าที่ถืออยู่
2. รายการสินค้าที่ถืออยู่
3. ขยายหน้าต่าง Open Positions ให้เต็มจอ

Working Orders	Completed Orders	Open Positions	News	Recap
Contract	AvgPrice	Quantity	Last	Unrealised P&L
SIM CMX GLD 1219	@1508.8809524	-21	--	--
SIM CMX GLD 1220	@1521.0000000	-2	--	--
SIM CMX GLD 1221	@1300.0000000	-1	--	--

การ Logout ออกจากระบบ

Phillip Nova

Last Login: 08/10/2021 3:15 PM SGT
Last Failed Login: 05/10/2021 2:33 PM SGT

Watchlist

Contract	Ass...	BVol	Bid	Ask	AVol	High	Low	Last
CBOT MICRO E-MINI DJIA5 DEC21	FUT	5	34562	34564	3	34686	34397	34
CBOT MINI DOW DEC21	FUT	3	34562	34564	1	34685	34396	34
CME E-MINI S&P DEC21	FUT	36	4368.50	4369.00	21	4388.00	4352.25	436
CME MICRO BITCOIN FUTURES OCT21	FUT	2	56365.00	56405.00	7	56590.00	54815.00	563
CME MICRO E-MINI S&P 500 DEC21	FUT	1	4368.75	4369.00	24	4388.00	4352.25	436
OSE RUBBER OCT21	FUT	2	206.0	207.0	1	207.5	199.7	20
OSE RUBBER NOV21	FUT	1	208.5	210.1	2	211.1	209.2	20

MYM DEC1 x CBOT MICRO E-MINI DJIA5 DEC21

34397 Low	34686 High	23085 Volume
34564 Last	34626 YDSP	-62 Change

34562 Bid | 34564 Ask

Quantity: 1

Order Type: Limit

Limit Price: 34598

Buy | Sell

Working Orders | Completed Orders | Open Positions | News | Recap

Contract	S...	O...	Q...	L...	S...	S...	E...	O...	OrderID	U...	A...	Open...	Asset...

คลิกที่ปุ่มนี้เพื่อ Logout ออกจากระบบ

No working orders.

USD | 0.00 Account Balance | 0.00 Realised P&L (Leveraged) | 0.00 Unrealised P&L (Leveraged) | 0.00 Net Stocks Proceed | 0.00 Account Equity | 0.00 Initial Margin | 0.00 Available Margin | 0.00 Total Stocks Value | 0.00 Unrealised P&L (Non-Leveraged)

หากมีข้อสงสัยการใช้ Phillip NOVA เพิ่มเติม โปรดติดต่อเจ้าหน้าที่

โทร. 02 635 1717 หรือ

Line@: @phillipglobal