

USER MANUAL

TRADE MISSION



บริษัท มิชชั่นซอฟต์แวร์(ไทยแลนด์) จำกัด

86/1 อาคารไทยวิวัฒน์ ชั้นที่15 ห้องเลขที่ 15B ถนนบุรี แขวงบางลำภูล่าง เขตคลองสาน กรุงเทพฯ 10600

E-mail : support@missionsoftware.co.th , Tel. 02-4381668-70

การส่งคำสั่งซื้อขาย

การส่งคำสั่งซื้อขาย

ไปที่ view แล้วเลือก Show/hide Bartrade

ส่วนนี้จะแตกต่างกันไปขึ้นอยู่กับว่าบัญชีที่ใช้ส่งคำสั่งนั้นเป็นบัญชีหุ้น (Equity) หรืออนุพันธ์ (Derivatives) ดังนั้นการส่งคำสั่งซื้อขาย เมื่อเลือกบัญชีที่เป็นของ Equity สำหรับการส่งคำสั่งซื้อขายจะต้องป้อนข้อมูลดังนี้

Buy หรือ Sell

1) เมื่อเลือก Buy บริเวณของการส่งคำสั่งจะเปลี่ยนเป็นสีฟ้า

2) เมื่อเลือก Sell บริเวณของการส่งคำสั่งจะเปลี่ยนเป็นสีชมพู

Symbol: ชื่อย่อของหลักทรัพย์ที่ต้องการซื้อขาย โดยสามารถพิมพ์ หรือคลิกเลือกที่ช่องว่างเพื่อเลือกจาก

Dropdown list ก็ได้

NVDR: เลือกเพื่อส่งคำสั่งซื้อหรือขาย แบบ NVDR

Vol: จำนวนของหลักทรัพย์ที่ต้องการซื้อขาย

- กดปุ่มลูกศร เพื่อระบุปรับเพิ่ม/ลด
- สามารถกรอก Volume ที่ต้องการได้

Price: ราคาของหลักทรัพย์ (ต่อหน่วย) ที่ต้องการส่งคำสั่ง

- กดปุ่มลูกศรเพื่อปรับเพิ่ม/ลด ทีละ Spread แล้วแต่หลักทรัพย์ที่เลือก
- สามารถกรอก Price ที่ต้องการได้

Order type :

- MP
- LIMIT
- MKT
- MTL
- ATO
- ATC

Order Type Description

| | |
|----------------------------|--|
| Limit | ส่งคำสั่งซื้อขายตามราคาที่กรอกในช่อง Price |
| ATO | ส่งคำสั่งซื้อขายแบบราคาเปิด |
| ATC | ส่งคำสั่งซื้อขายแบบราคาปิด |
| MP | จับคู่กับด้านตรงข้ามในราคาตลาด หากจับคู่ไม่หมด ระบบจะส่งใหม่ในราคาดีกว่า Last sale 1 Spread |
| MKT | จับคู่กับคำสั่งด้านตรงข้ามทุกระดับราคาตาม Best Price ที่อยู่ในคิว หากจับคู่ไม่หมด ระบบจะยกเลิกจำนวนที่เหลือโดยอัตโนมัติ |
| MTL (Special Market Price) | จับคู่กับคำสั่งด้านตรงข้ามที่ราคาที่ดีที่สุด (Top Best Price) หากจับคู่ไม่หมด ระบบจะส่งคำสั่งให้ใหม่โดยอัตโนมัติในราคา Last Sale |

Validity :

- FOK
- IOC

Validity – กำหนดระยะเวลาการทำงานของคำสั่งซื้อขาย

IOC (Immediate or Cancel): คำสั่งซื้อขายที่ต้องการซื้อหรือขายหลักทรัพย์ ตามราคาที่กำหนดไว้ในขณะนั้นโดยทันที หากซื้อหรือขายได้ไม่หมดทั้งจำนวนที่ต้องการ ส่วนที่เหลือจะถูกยกเลิก

FOK (Fill or Kill): คำสั่งซื้อขายที่ต้องการซื้อหรือขายหลักทรัพย์ในราคาที่กำหนด โดยต้องการให้ได้ทั้งจำนวนที่ต้องการ หากได้ไม่ครบก็จะไม่ซื้อขายเลย และจะยกเลิกคำสั่งนั้นทั้งหมด

PIN: สำหรับกรอกรหัสยืนยันการส่งคำสั่งซื้อขาย

Submit (Buy/Sell): เพื่อส่งคำสั่งซื้อขายเข้าสู่ระบบ

เมื่อเลือกบัญชีที่เป็น Derivatives สำหรับส่งคำสั่งซื้อขายจะต้องป้อนข้อมูลดังนี้

Long หรือ Short

- 1) เมื่อเลือก Long บริเวณของการส่งคำสั่งจะเปลี่ยนเป็นสีฟ้า

BUY Position: OPEN CLOSE Account: 85000200 (Derivative) MR. PUTTHASINGH SURIYASANG Line: 0.00 Equity: 0.00 EE: 0.00 PIN: BUY
SELL Symbol: S50H19 Order type: LIMIT Quantity: 1 Limit price: 0.00 Validity: DAY Stop Condition Clear

- 2) เมื่อเลือก Short บริเวณของการส่งคำสั่งจะเปลี่ยนเป็นสีชมพู

BUY Position: OPEN CLOSE Account: 85000200 (Derivative) MR. PUTTHASINGH SURIYASANG Line: 0.00 Equity: 0.00 EE: 0.00
SELL Symbol: S50H19 Order type: LIMIT Quantity: 1 Limit price: 0.00 Validity: DAY Stop Condition

Position:

1. Open – สำหรับเปิดสัญญา
2. Close – สำหรับปิดสัญญา

Symbol: ชื่อย่อของอนุพันธ์ที่ต้องการซื้อขาย โดยสามารถพิมพ์ หรือคลิกเพื่อเลือกจาก Dropdown list ก็ได้

Vol: จำนวนของหลักทรัพย์ที่ต้องการซื้อขาย

- 1) กดปุ่มลูกศร เพื่อระบุปรับเพิ่ม/ลด ทีละ 1 หรือ 10
- 2) สามารถกรอก Volume ที่ต้องการได้

Price: ราคา (ต่อหน่วย) ที่ต้องการส่งคำสั่ง

- 1) กดปุ่มลูกศรเพื่อปรับเพิ่ม/ลด ทีละ Spread ขึ้นกับ Symbol ที่เลือก
- 2) สามารถกรอก Price ที่ต้องการได้

PIN: สำหรับกรอกรหัสยืนยันการส่งคำสั่งซื้อขาย

Submit (Long/Short): เพื่อส่งคำสั่งซื้อขายเข้าสู่ระบบ

Price Type: สำหรับเลือกรูปแบบของราคาที่จะทำการส่งคำสั่งซื้อขาย โดยมีรายละเอียดดังนี้

- 1) Limit – ส่งคำสั่งซื้อขายตามราคาที่กรอกในช่อง Price
- 2) ATO – ส่งคำสั่งซื้อขาย ณ ราคาเปิด
- 3) MP – จับคู่คำสั่งทันที ณ ราคาที่ดีที่สุด ณ ขณะนั้น (จับคู่ได้มากกว่า 1 ระดับราคา) หากจับคู่ไม่หมด ระบบจะส่ง Limit order ณ ราคาที่ดีกว่า Last Traded Price 1 tick
- 4) MKT จับคู่คำสั่งทันที ณ ราคาที่ดีที่สุด ณ ขณะนั้น (จับคู่ได้มากกว่า 1 ระดับราคา) หากจับคู่ไม่หมด ระบบจะส่ง Limit order ณ ราคา Last Traded Price
- 5) MTL จับคู่คำสั่งทันที ณ ราคาที่ดีที่สุด ณ ขณะนั้น (จับคู่ระดับราคาเดียว) หากจับคู่ไม่หมด ระบบจะส่ง Limit order ที่ราคาเท่ากับ Last

Validity:

- 1) Day – คำสั่งนั้นจะมีผลไปจนกว่าจะหมดวัน
- 2) IOC – คำสั่งซื้อขายจะถูกจับคู่ทันทีตามจำนวนที่สามารถจับคู่ได้ โดยส่วนที่เหลือจะถูก Cancel ทั้งหมด
- 3) FOK – คำสั่งซื้อขายที่ต้องการซื้อหรือขายในราคาที่กำหนด โดยต้องการให้ได้ทั้งจำนวนที่ต้องการทั้งหมด หากได้ไม่ครบก็จะไม่เอาและยกเลิกคำสั่งนั้นทั้งหมด
- 4) Date – คำสั่งซื้อขายจะ expire ในหลังจบ Afternoon Session ของวันที่กำหนด โดยต้องเป็นวันในอนาคตและไม่เกิน Last Trading Date ของ Series นั้นๆ
- 5) Cancel – คำสั่งซื้อขายจะ expire หลังจาก Series นั้น ๆ หมดอายุแล้ว
- 6) Auction – คำสั่งซื้อขายจะ expire ทันทีที่เข้าช่วง Pre-open ถัดไป
- 7) Time – คำสั่งซื้อขายจะ expire ทันทีที่ถึงวันและเวลาที่กำหนด โดยต้องเป็นวันและเวลาในอนาคตและไม่เกิน Last Trading Date ของ Series นั้นๆ
- 8) Session – คำสั่งซื้อขายจะ expire ทันทีที่ถึง Session ที่กำหนด โดยคำสั่งซื้อขายจะ expire วันต่อวัน โดยสามารถระบุ Session เฉพาะที่เหลืออยู่ใน Trade Date นั้นๆ เท่านั้น ไม่สามารถระบุ session ย้อนหลัง หรือข้ามวันได้

Conditional order

Click ที่รูป  ด้านบนและรอจะมีป๊อปอัพหน้าต่างขึ้นมา และให้ใส่ชื่อ PTT เพื่อสร้างกราฟ และ ใส่ข้อมูลอื่นตามภาพข้างล่างนี้

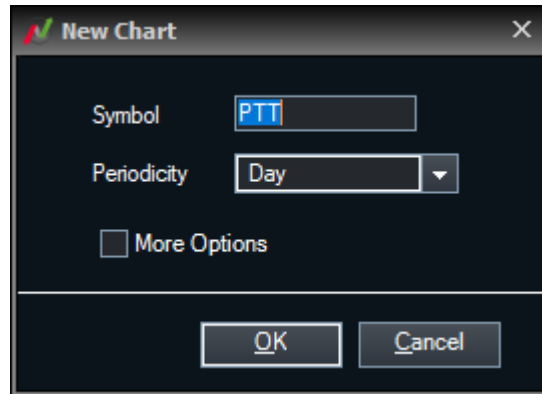

SYMBOL = ชื่อหุ้น

PERIODS = เวลาที่ต้องการให้กราฟโชว์ตามแท่งเทียนที่หน้าจอ เช่น นาที ชั่วโมง Daily Weekly

แล้วกด OK จะได้ตามภาพ



คลิกขวา ณ ตำแหน่งที่ต้องการซื้อขาย บนกราฟ จะได้ดังภาพ

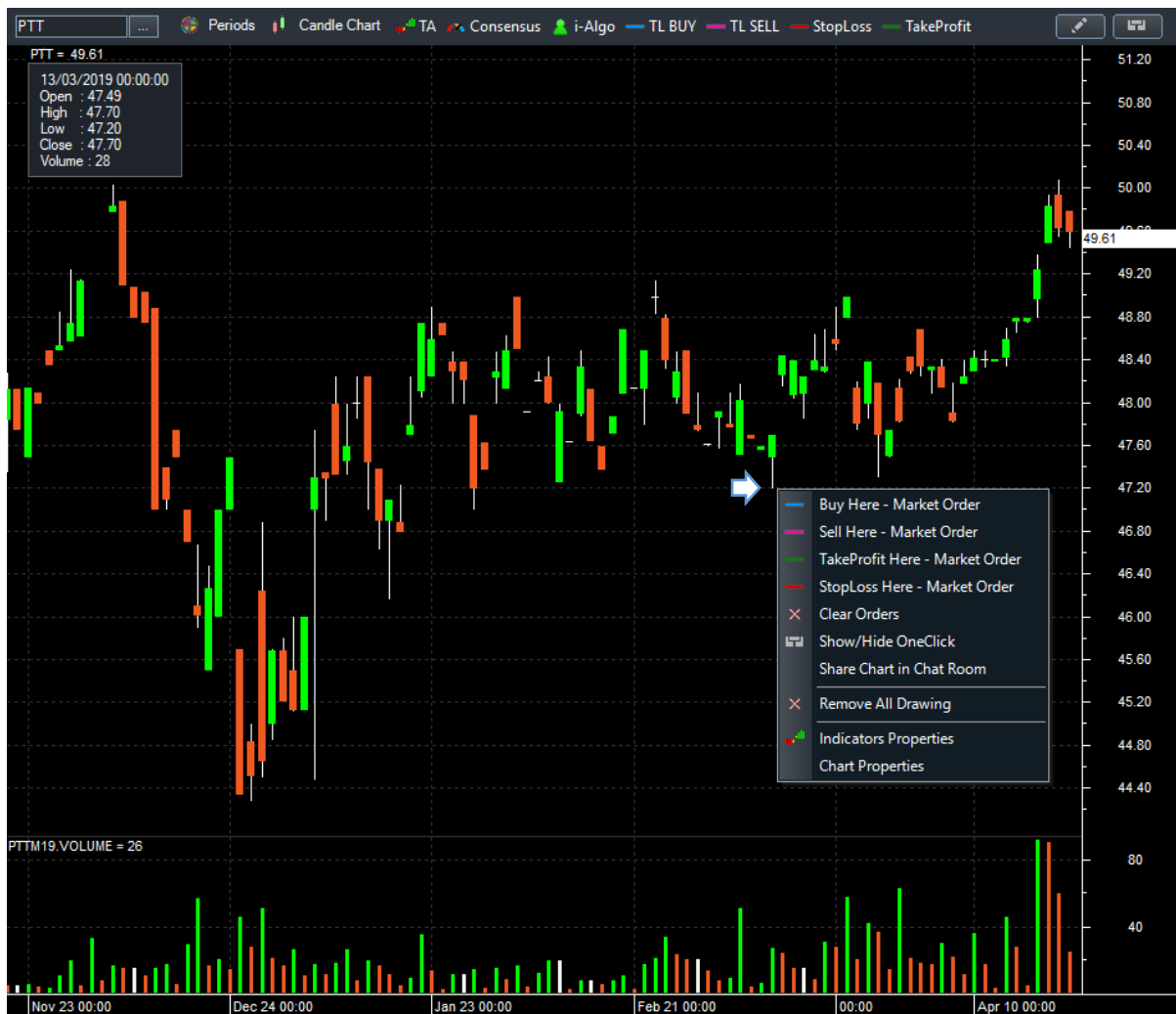

สามารถเลือกคำสั่งต่างๆ ได้ดังนี้

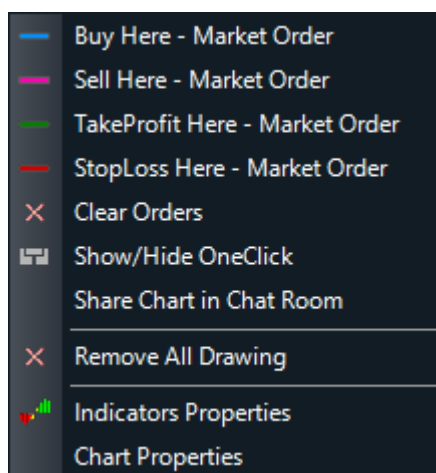

Buy Here – Market Order = Buy ณ ราคาที่กำหนด
 Sell Here – Market Order = Sell ณ ราคาที่กำหนด
 TakeProfit Here = Take Profit ณ ราคาที่กำหนด
 StopLoss Here = Stop Loss ณ ราคาที่กำหนด
 Clear Orders = ยกเลิก Order ที่ตั้งไว้ทั้งหมด

เช่น เลือก Buy here - Market order จะปรากฏดังภาพ

- Account = เลือกบัญชีที่ต้องการ
- Trend line price = ราคาที่ต้องการให้คำสั่งทำงาน
- Quality = จำนวนหุ้นที่ต้องการซื้อขาย
- Order type = Market (ส่งคำสั่งแบบ MP)
MTL (ส่งคำสั่งแบบ MTL)
Limit price (ส่งคำสั่งแบบ Limit)
- Limit price = ราคาที่ต้องการตั้งเมื่อส่งแบบ Limit
- Takeprofit price = ราคาที่ต้องการ ขายทำกำไร
- Stop loss price = ราคาที่ต้องการ หยุดขาดทุน
- Break even = จำนวนจุดคุ้มทุน
- Cost Price (BE) = กำหนดราคาจุดคุ้มทุน
- Tailing step = การขยับ stop loss ขึ้น
ตามราคาไปเรื่อยๆ
- Expiration Date = กำหนดวันหมดอายุของ order
- PIN = ใส่ Pin จำนวน 6 ตัว

แล้วกด OK ก็จะได้ตามภาพ



ลูกค้าสามารถ ตรวจสอบ แก้ไข ยกเลิก คำสั่งซื้อขายที่กำลัง Active ผ่าน Menu -> Trading -> Conditional Order

| Conditional Orders × | | | | | | | |
|----------------------|------|--------|--------|-------------|-----|------------|----------|
| Symbol | Side | Type | Market | Limit price | Qty | Takeprofit | StopLoss |
| PTT | Buy | Market | | 47.20 | 1 | 50.00 | 46.20 |

| BE | TS | Expiration date | Status | Text | Time |
|----|----|-----------------|---------------|------|---------------------|
| | | | Wait match... | | 25/04/2019 18:34:25 |