

ติดอาวุธกลยุทธ์อนุพันธ์

S50M22

Morning Session 29 มีนาคม 2565

SET50 INDEX FUTURES

ราคาปิด

1009.40

เปลี่ยนแปลง

+5.80

จุด

+0.58%

“น้ำมัน-Spread ย่อ”

S50M22 วันนี้ Sideways ในกรอบ 1005-1015 หลังแท่งเทียนค่อยๆยกตัวขึ้นทดสอบแนวต้าน 1010 ที่ทางฝ่ายให้ไว้ก่อนจะย่อตัวลง ตลาดเริ่มเข้าสู่ช่วงขาตบัจฉัยหนุนภายในใหม่ๆ อย่างไรก็ตาม หุ่นกลุ่มทองเทียวยังคงปรับตัวขึ้นได้ดี เห็นภาพการเก็งกำไรในหุ้นที่มีข่าวเฉพาะตัว ด้านราคาน้ำมันดิบ WTI ปรับตัวลงกว่า 7% วานนี้ ก่อนการประชุม OPEC+ ที่จะมาถึงในวันที่ 31 มี.ค. นักลงทุนคาดที่จะประชุมอาจพิจารณาเพิ่มกำลังการผลิต หลังได้รับแรงกดดันจากปัญหาราคาพลังงานที่ค่อนข้างสูง กดดันหุ้นกลุ่มพลังงานและโรงกลั่นให้ปรับตัวลงตาม ขณะที่ 2-10 Years Bond Yields Spread แคมลงมาที่ระดับ 0.18% สะท้อนความกังวลในอัตราดอกเบี้ยระยะสั้น กดดันต่อ Sentiment การลงทุน

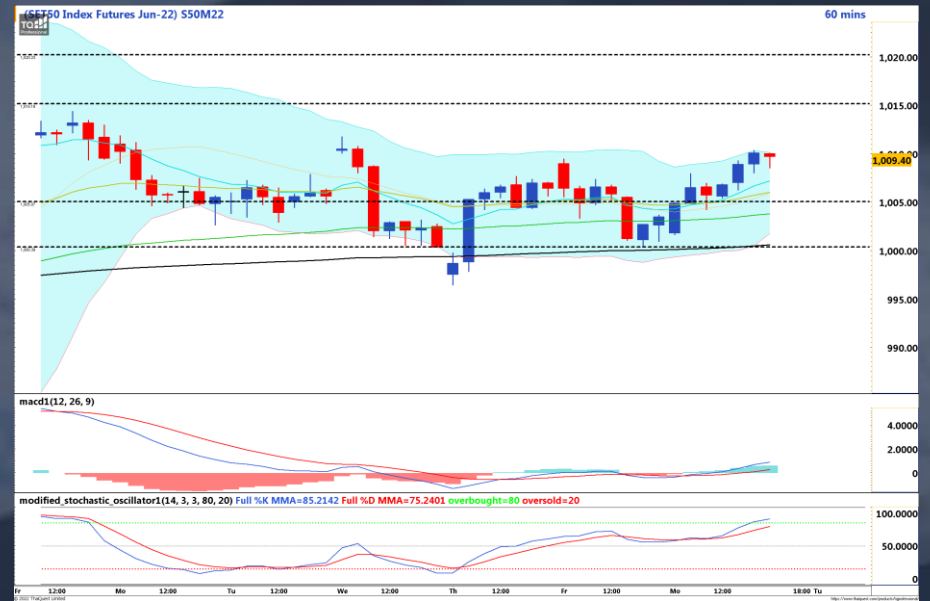

	แนวที่ 1	แนวที่ 2
แนวต้าน	1015	1020
แนวรับ	1005	1000

Phillip Strategy

SET50 Futures Strategy

- Trading ในกรอบ 1005-1015

นักลงทุน	ปริมาณซื้อขายสุทธิ (สัญญา)
สถาบัน	-6,464
ต่างชาติ	17,932
นักลงทุนในประเทศ	-11,468

ชุดกลยุทธ์ สันติเมทิวรี่ นักวิเคราะห์ด้านปัจจัยพื้นฐานสัญญาซื้อขายล่วงหน้าและปัจจัยทางเทคนิค #37928
ภัทรดนัย จตุพรพร : ผู้ช่วยนักวิเคราะห์

"2-10 Yields Spread แคบ"

ราคาทองคำ Spot วันนี้ พักตัวในกรอบ \$1915-\$1930 จากความคาดหวังการเจรจาระหว่างรัสเซีย-ยูเครนในเชิงบวก และ Dollar Index เติบโตปรับตัวสูงขึ้นต่อล่าสุดอยู่ที่ 99.12 จุด ร่วมกันกดดันราคาทองคำอยู่ แม้ว่าราคายังสามารถยืนบริเวณแนวรับ \$1915 ได้แล้ว ค่อยๆยกตัวขึ้นสั้นๆ โดยมีปัจจัยหนุนจาก 10-Year US Bond Yields ที่ย่อตัวลงมาอยู่ที่ 2.46% และความกังวลต่อการหดตัวของเศรษฐกิจ สะท้อนจากภาพ Inverted yield curve ใน US Bond 5 และ 30 ปี ส่วน Spread ระหว่าง 2 และ 10 ปี แคบลงเรื่อย ท่ามกลางท่าทีในเชิง Hawkish ของประธานเฟดในระยะหลัง ขณะที่ตลาดยังคงจับตาดูการประชุม OPEC+ ในวันที่ 31 มี.ค. เพื่อคาดการณ์ราคาน้ำมันต่อ

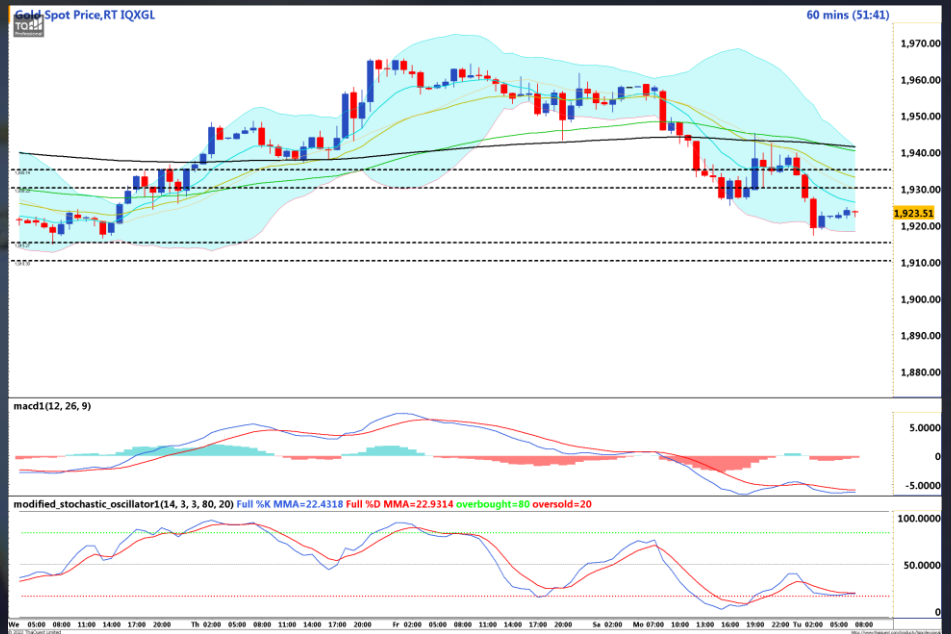

Spot

GOM22

แนวต้าน

1930 / 1935

1937 / 1942

แนวรับ

1915 / 1910

1922 / 1917

ประเด็นที่น่าติดตาม

Time	Impact	Event	Forecast	Previous
21:00	📈	(US) CB Consumer Confidence (Mar)	107.0	110.5
21:00	📈	(US) JOLTs Job Openings (Feb)		11.263M

ที่มา: Investing.com

Phillip Strategy: GOM22

- แนะนำ Trading ในกรอบ \$1922-\$1937

ชุดกลยุทธ์ สันติเมทิวรี่ นักวิเคราะห์ด้านปัจจัยพื้นฐานสัญญาซื้อขายล่วงหน้าและปัจจัยทางเทคนิค #37928
ภัทรดนัย จตุพรพร : ผู้ช่วยนักวิเคราะห์



PhillipResearch



PhillipResearch



PhillipCapitalTH



02 635 1700 ต่อ 486



PhillipCapital
Your Partner in Investment



Bullish Momentum

STOCK	Last Price (Bt)	Initial Margin	Leverage	Rating*
BJC	36.50	262,500	13.62	
ICHI	11.80	98,000	11.43	
AAV	2.62	165,375	7.50	
KTC	61.75	129,500	9.77	
OSP	37.00	308,000	11.77	



Bearish Momentum

STOCK	Last Price (Bt)	Initial Margin	Leverage	Rating*
SGP	12.50	136,500	9.16	
HANA	49.75	1,235,500	3.84	
TQM	41.50	142,800	5.88	
GUNKUL	6.05	385,000	7.79	

*Rating จากการวิเคราะห์ทางเทคนิคและระบุคะแนนความเป็น Bullish หรือ Bearish ในระดับที่สูงและลดลง จากมากไปน้อยตามลำดับ

Recommend

แนะนำให้เปิด Long หันฝั่ง Bullish ที่ราคา ATO โดยทำกำไรเมื่อราคาสูงกว่าจุดเข้า และเปิด Short หันฝั่ง Bearish ที่ราคา ATO โดยทำกำไรเมื่อราคาต่ำกว่าจุดเข้า โดยมีขอบเขตระยะเวลาที่เหมาะสมในการซื้อขายอยู่ที่ 1-5 วัน

