

SET50 Index Futures : S50M22

ปัจจัยเด่น

- ดัชนีตลาดหุ้นสหรัฐย่อตัวลง จากความกังวลในการปรับขึ้นอัตราดอกเบี้ยนโยบายของเฟด
- ค่าเงินบาทอ่อนค่าจ่อระดับ 34 บาทต่อดอลลาร์ หนุนหุ้นในกลุ่มส่งออก
- หุ้นในกลุ่มท่องเที่ยวและค้าปลีกคึกคัก หนุนโดยการผ่อนคลายมาตรการของภาครัฐ และช่วงวันหยุดวันแรงงาน



Phillip Strategy : S50M22

- Trading ในกรอบ 980-992

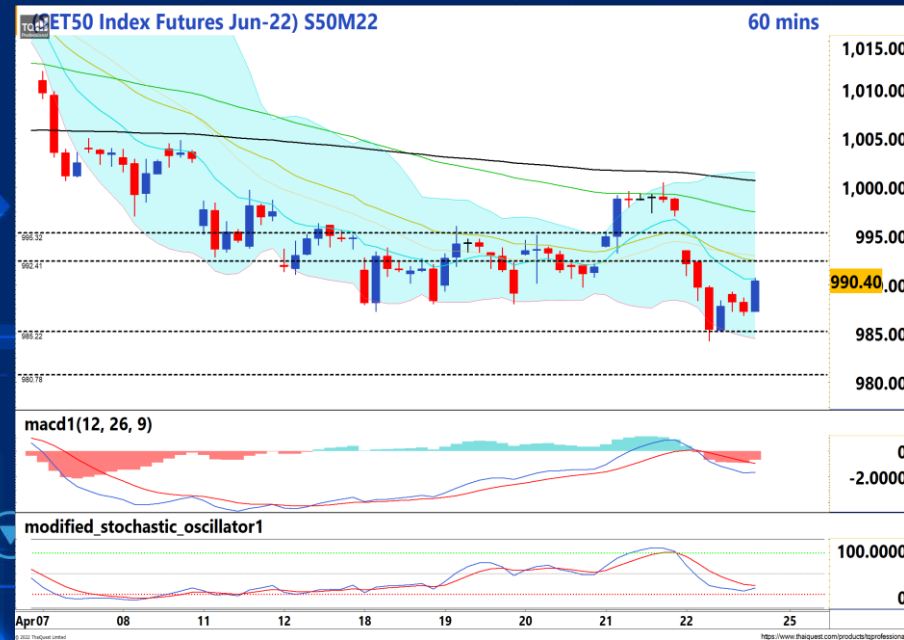

แนวต้าน

992, 995

แนวรับ

985, 980

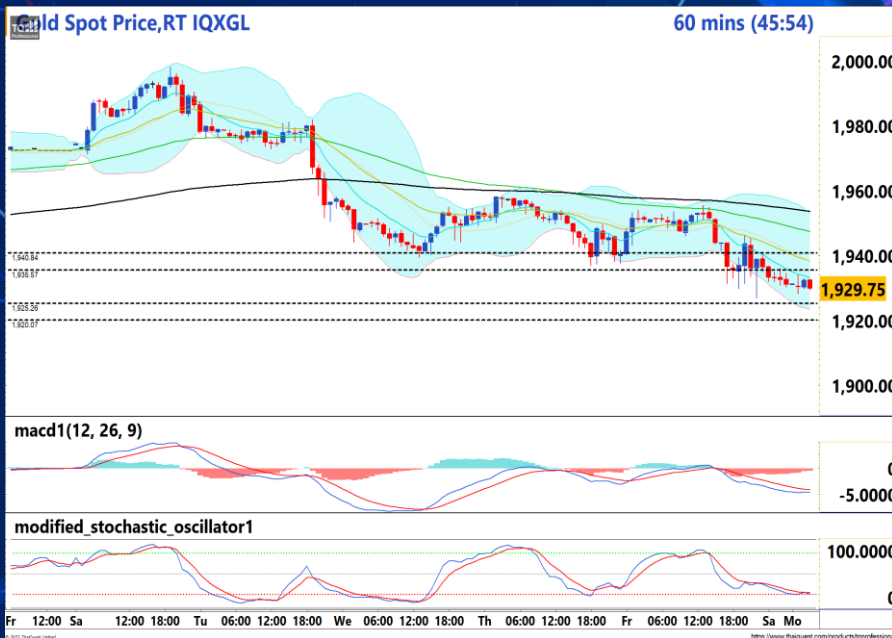

แนวต้าน

1935, 1940

แนวรับ

1925, 1920

Gold Online Futures : GOM22

ปัจจัยเด่น

- Dollar Index ปรับตัวขึ้นต่อทะลุ 101 จุด กดดันทองคำ
- Bond Yields อายุ 5 ปี กลับมาแสดงภาวะ Inverted Yields Curve เทียบกับอายุ 10 ปี หนุนสินทรัพย์ปลอดภัย
- ตลาดกังวลในการขึ้นอัตราดอกเบี้ยนโยบายของเฟดอีกครั้ง หลังคาดอาจปรับขึ้นกว่า 50 bps ในการประชุมที่จะถึงนี้



Phillip Strategy : GOM22

- รอเปิด Short \$1945 เป้าหมายทำกำไร \$1925 ตัดขาดทุนเหนือ \$1950



Bullish Momentum

| STOCK | Last Price (Bt) | Initial Margin | Leverage | Rating* |
|-------|-----------------|----------------|----------|---------|
| KTB | 14.30 | 84,000 | 15.83 | |
| BCPG | 12.20 | 98,000 | 12.24 | |
| CHG | 4.08 | 157,500 | 12.95 | |
| TU | 17.00 | 136,500 | 12.23 | |



Bearish Momentum

| STOCK | Last Price (Bt) | Initial Margin | Leverage | Rating* |
|--------|-----------------|----------------|----------|---------|
| KTC | 58.50 | 117,600 | 10.03 | |
| GLOBAL | 22.70 | 189,875 | 11.85 | |
| PTT | 37.25 | 213,500 | 17.33 | |
| HANA | 46.00 | 819,000 | 5.49 | |
| SIRI | 1.17 | 140,000 | 8.36 | |

*Rating จากการวิเคราะห์ทางเทคนิคและระบุคะแนนความเป็น Bullish หรือ Bearish ในระดับที่สูงและลดลง จากมากไปน้อยตามลำดับ

Recommend

แนะนำให้เปิด Long หุ้นฝั่ง Bullish ที่ราคา ATO โดยทำกำไรเมื่อราคาสูงกว่าจุดเข้า และเปิด Short หุ้นฝั่ง Bearish ที่ราคา ATO โดยทำกำไรเมื่อราคาต่ำกว่าจุดเข้า โดยมีขอบเขตระยะเวลาที่เหมาะสมในการซื้อขายอยู่ที่ 1-5 วัน

